VISIT…

LANZAROTE Caliente.COM

66889

любимые мелодии

ПЕСЕННИК

ПЕСНИ
АРНО
БАБАДЖАНЯНА

ББК 85. 94я 438
Л 28

Составитель
Ара БАБАДЖАНЯН

тво «Советский композитор», 1992 г.

МОСТЫ

Слова В. ОРЛОВА

Музыка А. БАБАДЖАНЯНА

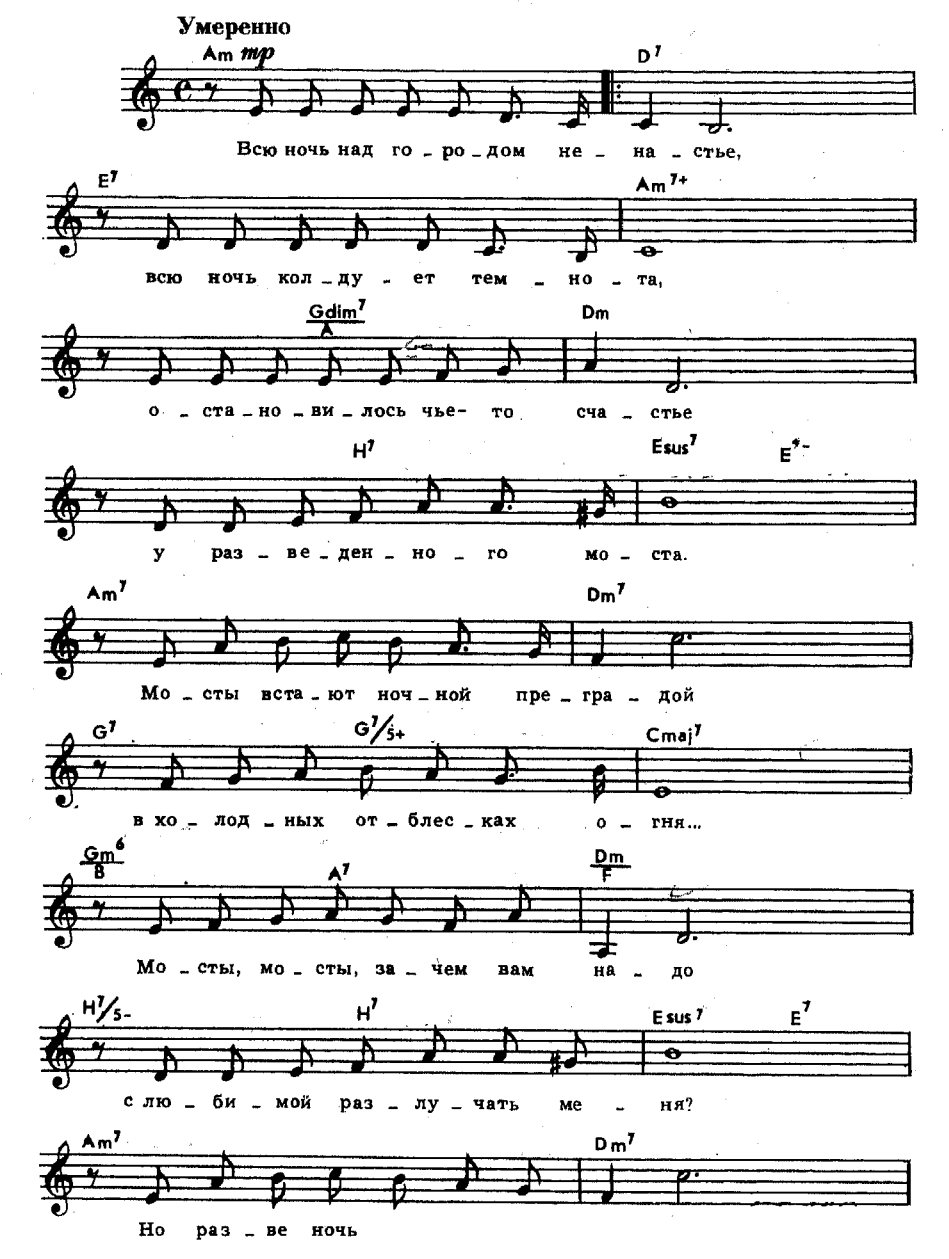

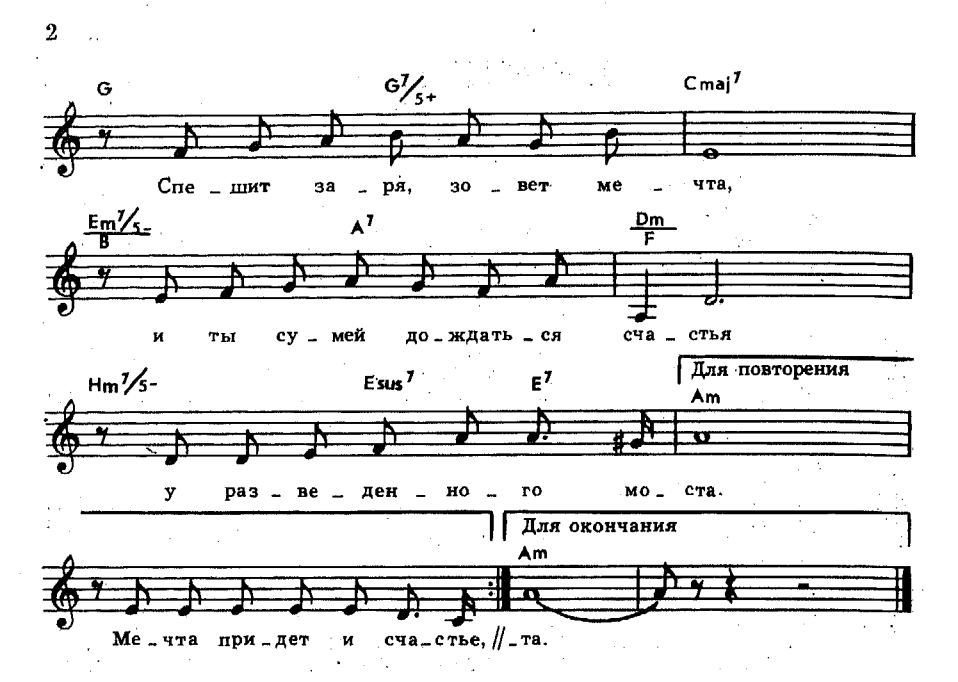

Всю ночь над городом ненастье;
Всю ночь колдует темнота,
Остановилось чье-то счастье
У разведенного моста.

Припев: Мосты встают ночной преградой
В холодных отблесках огня...
Мосты, мосты, зачем вам надо
С любимой разлучать меня?
Но разве ночь над миром властна?
Спешит заря, зовет мечта,
И ты сумей дождаться счастья
У разведенного моста.

Мечта придет и счастье будет,
Но к ним дорога не проста,
И часто вспять уходят люди
От разведенного моста.

Припев.

НЕ СПЕШИ!

Слова Е. ЕВТУШЕНКО

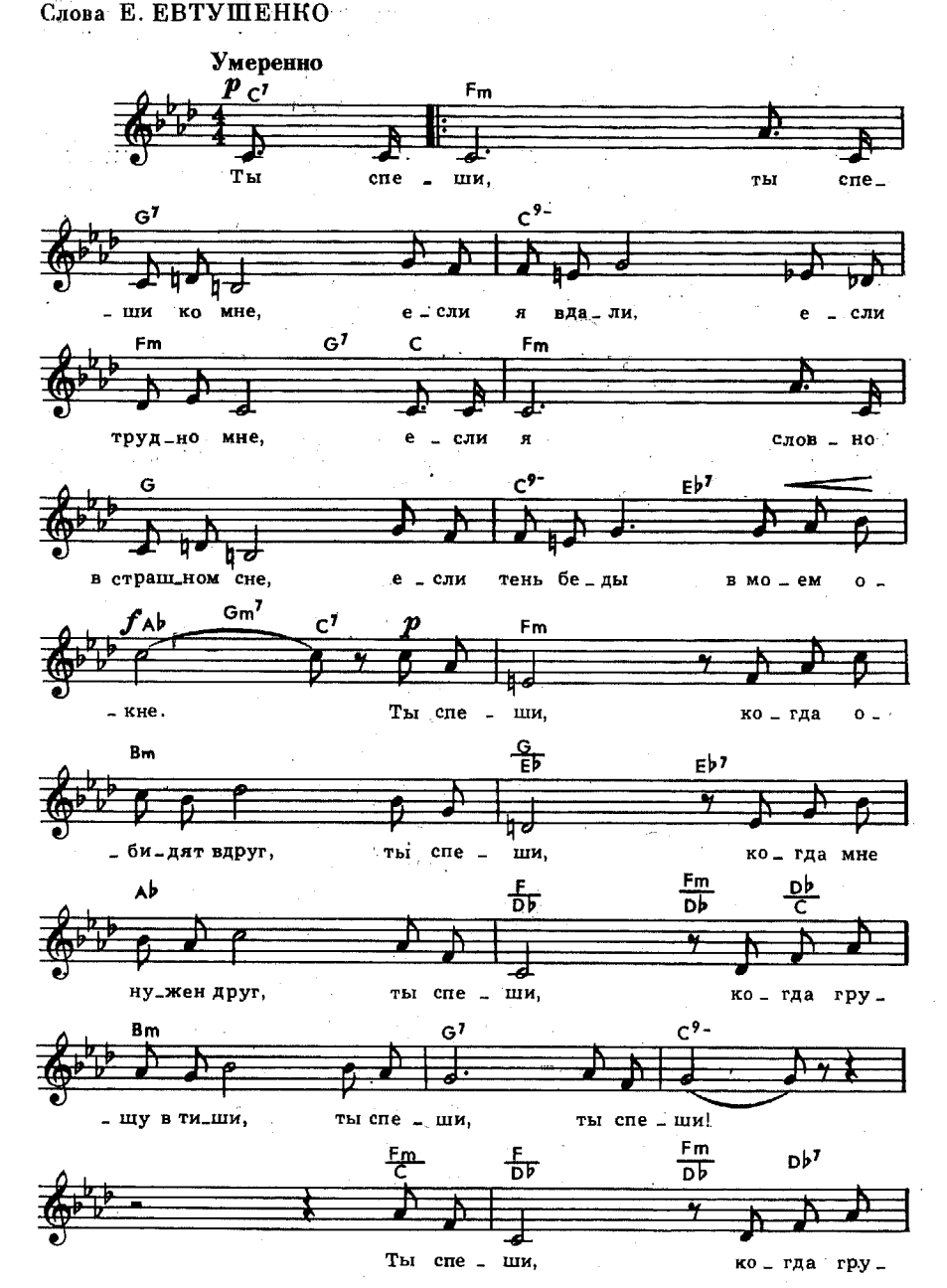

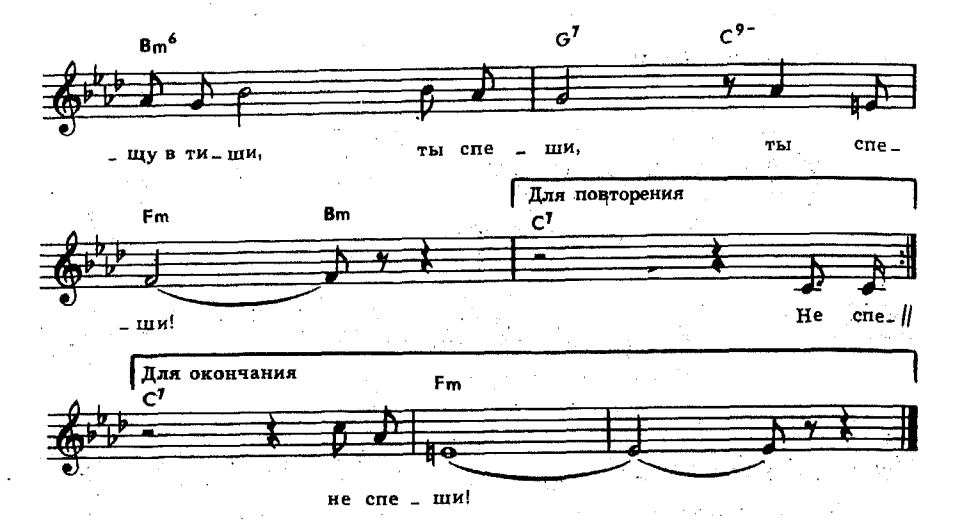

Ты спеши, ты спеши ко мне,
Если я вдали, если трудно мне,
Если я словно в страшном сне,
Если тень беды в моем окне.
Ты спеши, когда обидят вдруг,
Ты спеши, когда мне нужен друг,
Ты спеши, когда грущу в тиши,
Ты спеши, ты спеши!

Не спеши, не спеши, когда
Мы с тобой вдвоем и вдали беда.
Скажут «да» листья и вода,
Звезды и огни и поезда.
Не спеши, когда глаза в глаза,
Не спеши, когда спешить нельзя,
Не спеши, когда весь мир в тиши...
Не спеши, не спеши!

КОРОЛЕВА КРАСОТЫ

Слова А. ГОРОХОВА

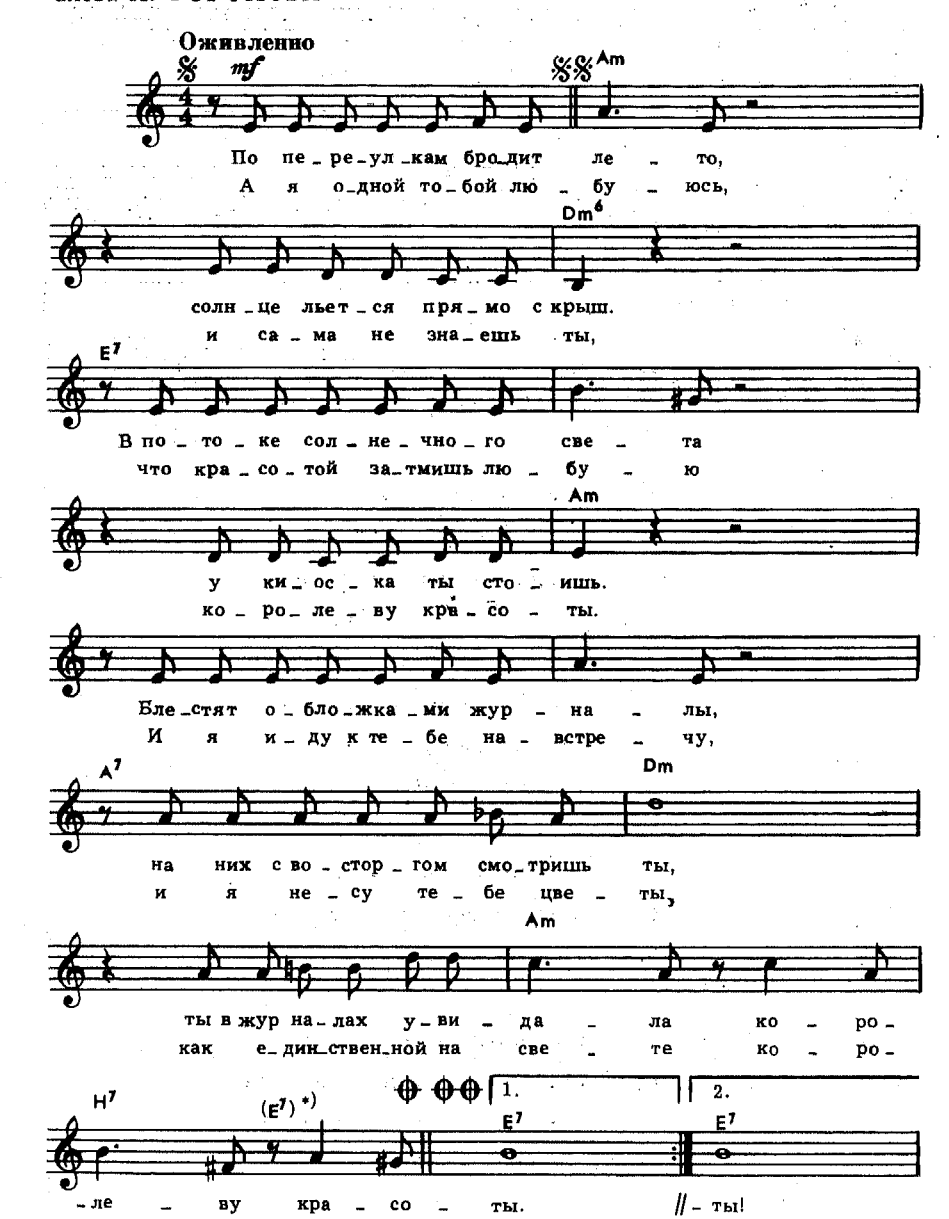

*) E^7 — в III и IV куплетах.

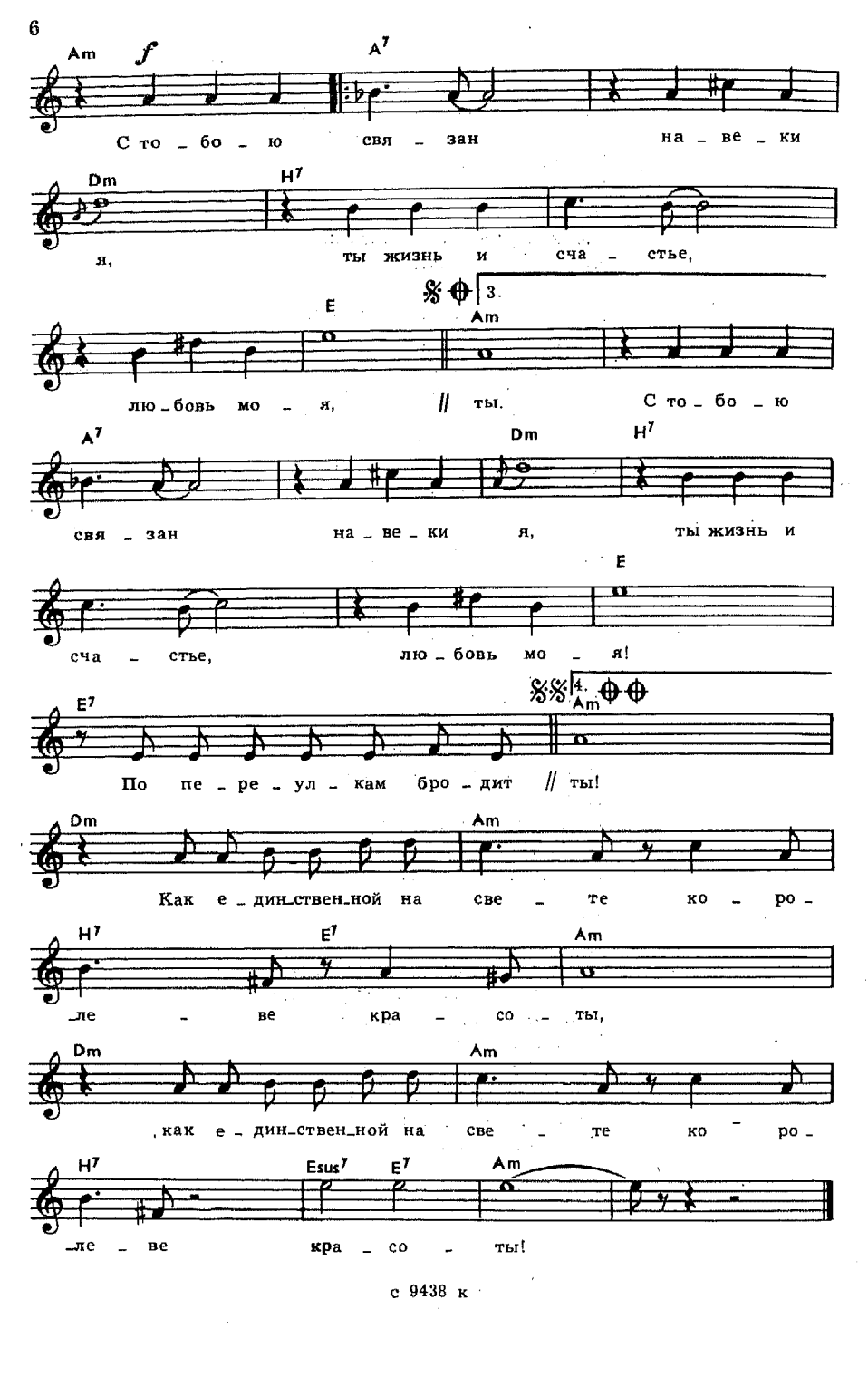
Am
f
A7
С то _ бо _ ю свя _ зан на _ ве _ ки
Dm
H7
я, ты жизнь и сча _ стье,
3.
E
Am
лю _ бовь мо _ я, // ты. С то _ бо _ ю
A7
Dm
H7
свя _ зан на _ ве _ ки я, ты жизнь и
E
сча _ стье, лю _ бовь мо _ я!
4.
E7
Am
По пе _ ре _ ул _ кам бро _ дит // ты!
Dm
Am
Как е _ дин_ствен_ной на све _ те ко _ ро _
H7
E7
Am
_ле _ ве кра _ со _ ты,
Dm
Am
как е _ дин_ствен_ной на све _ те ко _ ро _
H7
Esus7
E7
Am
_ле _ ве кра _ со _ ты!

По переулкам бродит лето,
Солнце льется прямо с крыш.
В потоке солнечного света
У киоска ты стоишь.
Блестят обложками журналы,
На них с восторгом смотришь ты,
Ты в журналах увидала
Королеву красоты.

А я одной тобой любуюсь,
И сама не знаешь ты,
Что красотой затмишь любую
Королеву красоты.
И я иду к тебе навстречу,
И я несу тебе цветы,
Как единственной на свете
Королеве красоты.

Припев: С тобою связан
Навеки я,
Ты жизнь и счастье,
Любовь моя!

Красавиц видел я немало
И в журналах и в кино,
Но ни одна из них не стала
Лучше милой всё равно.
И даже я сам не заметил,
Как ты вошла в мои мечты.
Ты милее всех на свете,
Королева красоты!

Припев

По переулкам бродит лето,
Солнце льется прямо с крыш.
В потоке солнечного света
У киоска ты стоишь.
А я иду к тебе навстречу,
И я несу тебе цветы,
Как единственной на свете
Королеве красоты!

ЛУЧШИЙ ГОРОД ЗЕМЛИ

Слова Л. ДЕРБЕНЕВА

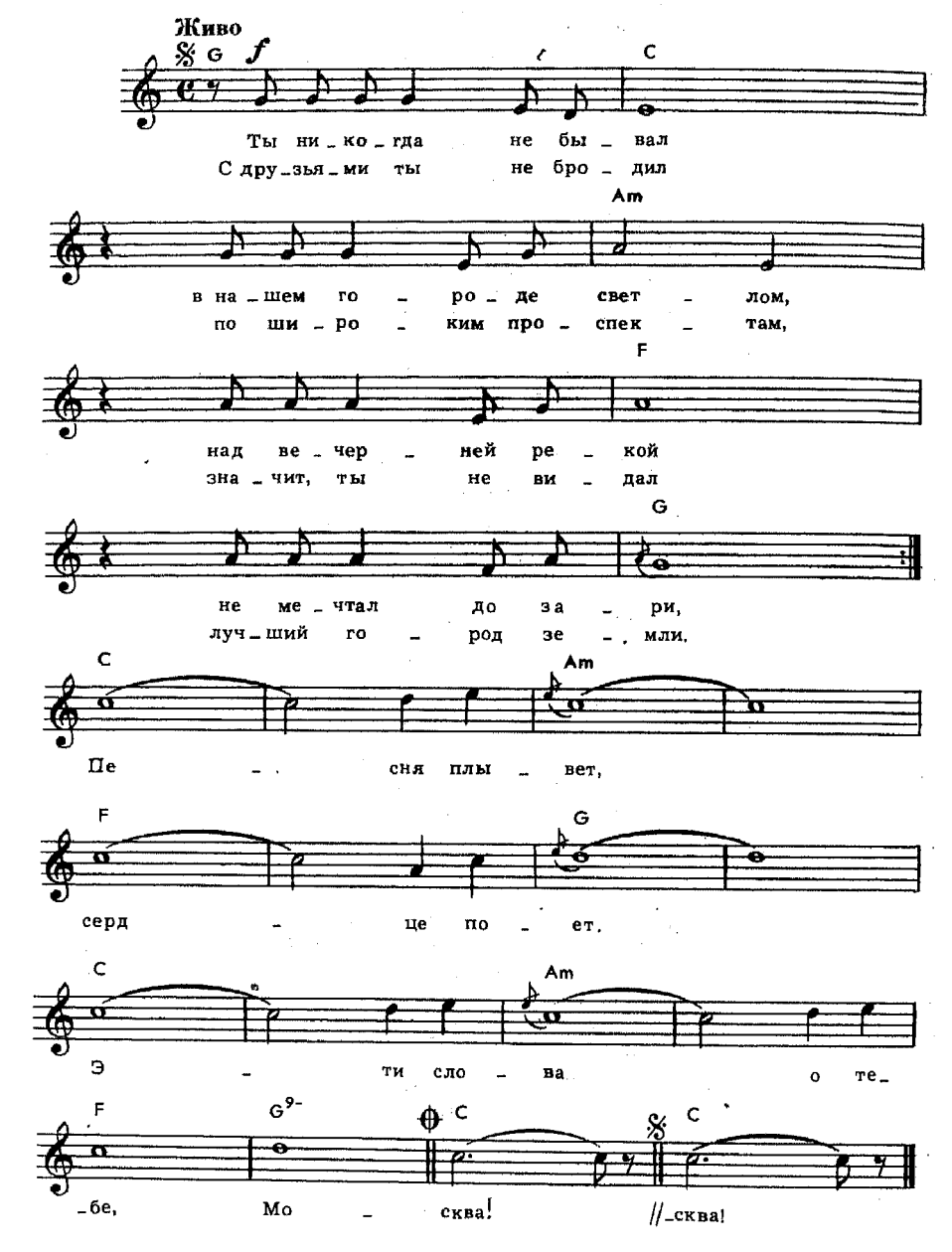

Ты никогда не бывал
В нашем городе светлом,
Над вечерней рекой
Не мечтал до зари,
С друзьями ты не бродил
По широким проспектам,
Значит, ты не видал
Лучший город земли.

Припев: Песня плывет,
Сердце поет,
Эти слова о тебе, Москва!

Ты к нам в Москву приезжай
И пройди по Арбату,
Окунись на Тверской
В шум зеленых аллей,
Хотя бы раз посмотри,
Как танцуют девчата
На ладонях больших
Голубых площадей.

Припев.

Слова ты вспомнишь мои,
Если только приедешь
И увидишь хоть раз
Лучший город земли.

Припев.

с 9438 к

МОРЕ ЗОВЕТ

Слова Г. РЕГИСТАНА

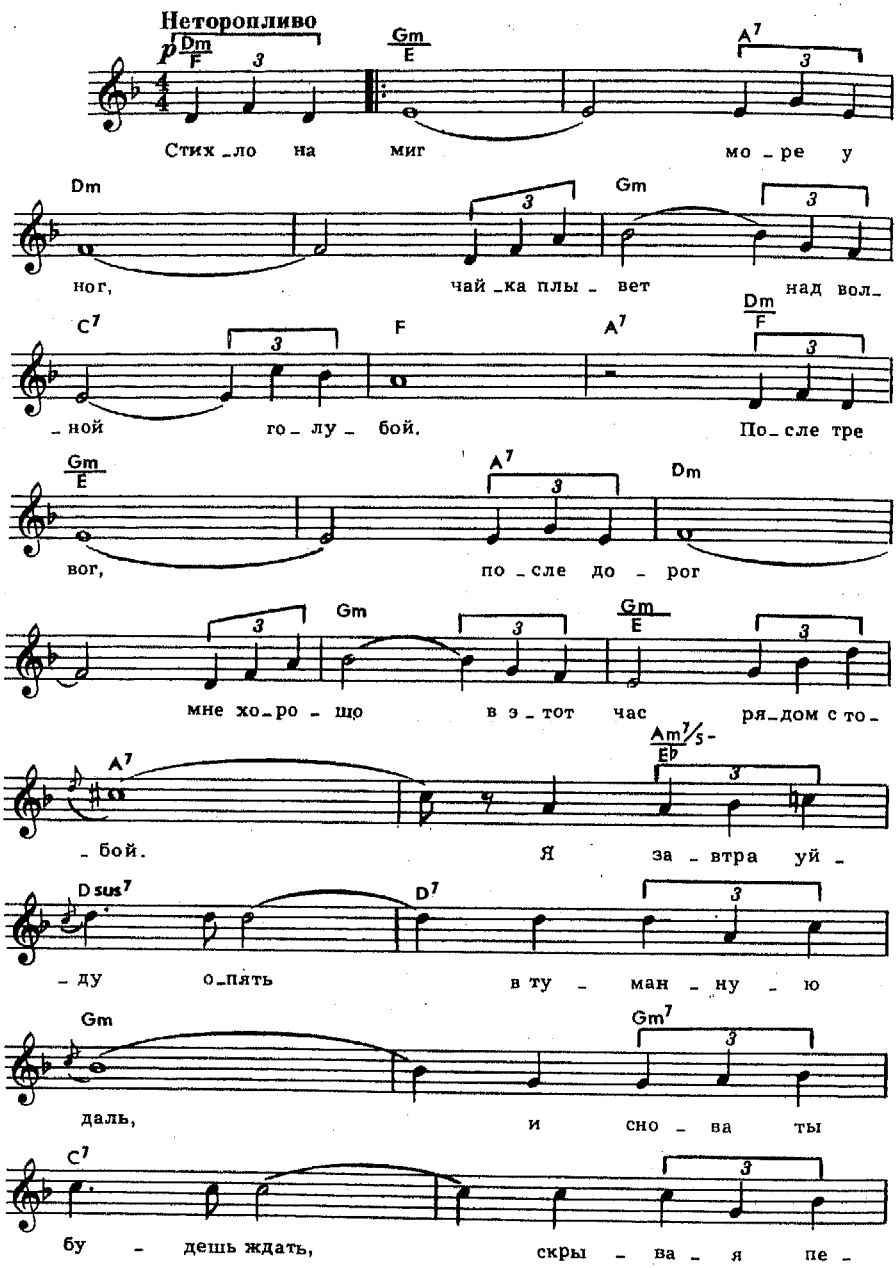

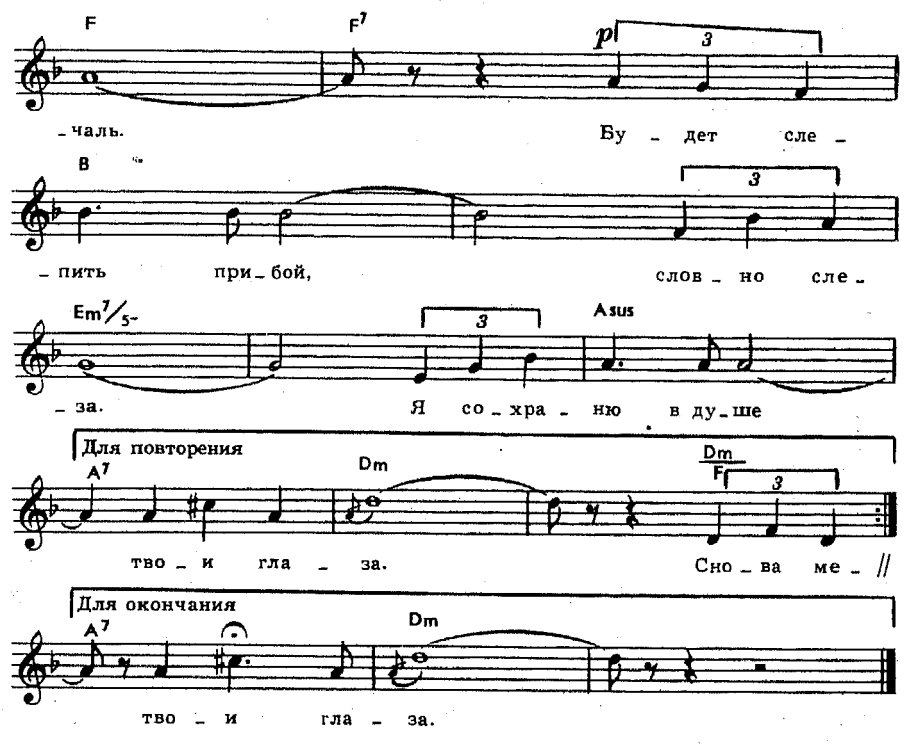

Стихло на миг море у ног,
Чайка плывет над волной голубой.
После тревог, после дорог
Мне хорошо в этот час рядом с тобой.

Припев: Я завтра уйду опять
В туманную даль,
И снова ты будешь ждать,
Скрывая печаль.
Будет слепить прибой,
Словно слеза.
Я сохраню в душе
Твои глаза.

Снова меня море зовет,
Связан я с ним, как с тобой, до конца,
И красоту, и широту
Взяли навек у него наши сердца.

Припев.

ЗАГАДАЙ ЖЕЛАНЬЕ

Слова Р. РОЖДЕСТВЕНСКОГО

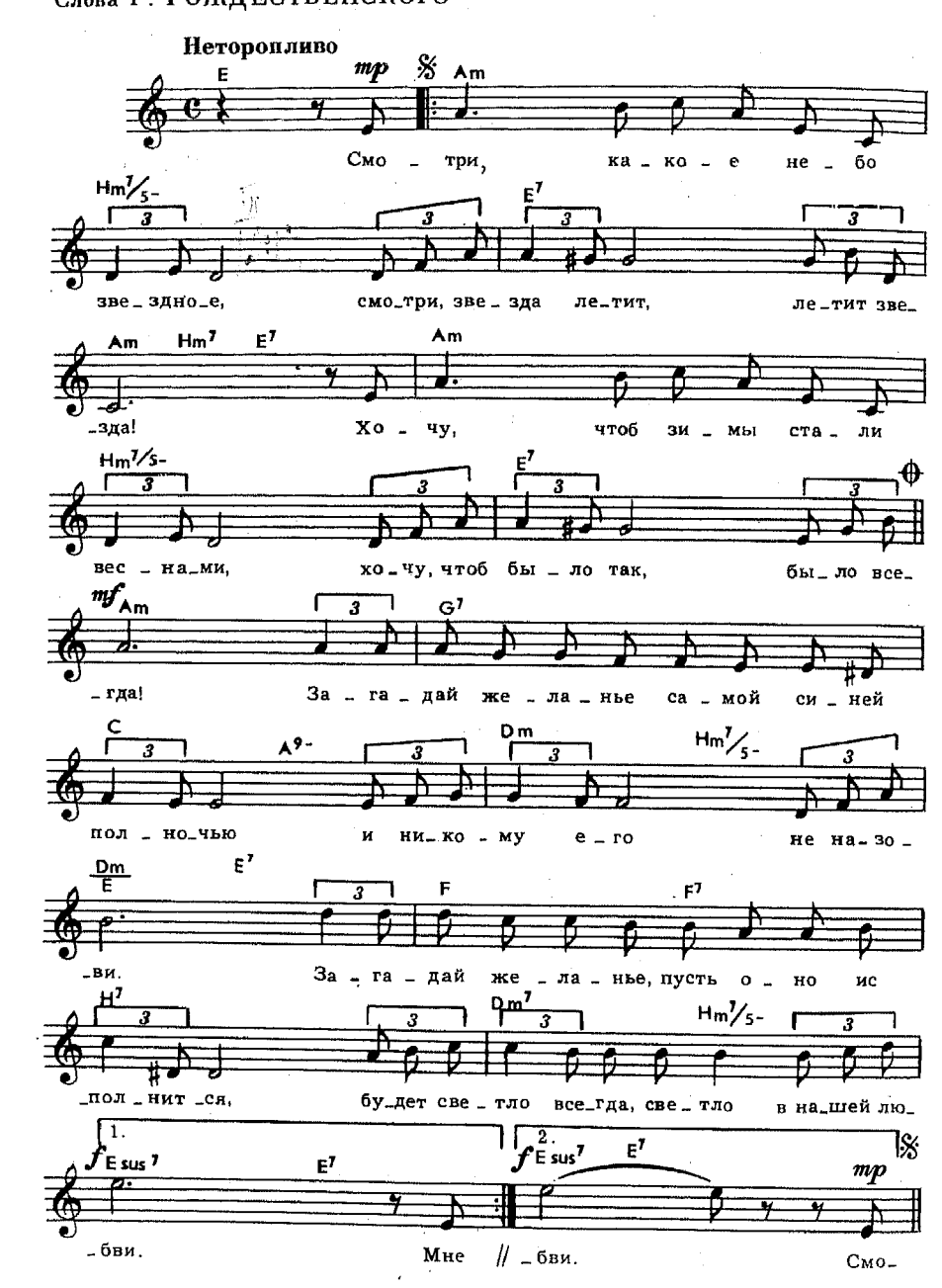

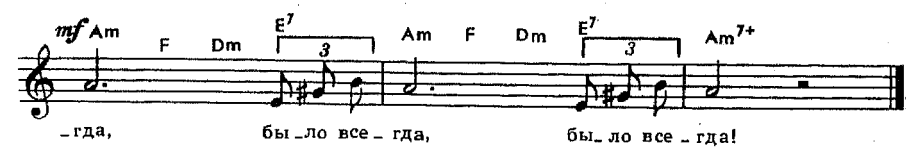

Смотри, какое небо звездное,
Смотри, звезда летит, летит звезда!
Хочу, чтоб зимы стали веснами,
Хочу, чтоб было так, было всегда!

Припев: Загадай желанье самой синей полночью
И никому его не назови.
Загадай желанье, пусть оно исполнится,
Будет светло, всегда светло в нашей любви.

Мне этот час мечтою кажется,
Все соловьи земли спешат сюда.
И сердце вдруг по небу катится,
Оно звезда теперь, оно звезда.

Припев.

Смотри, какое небо звездное,
Смотри, звезда летит, летит звезда!
Хочу, чтоб зимы стали веснами,
Хочу, чтоб было так, было всегда!

Припев.

ПОЗВОЛЬТЕ НАДЕЯТЬСЯ

Слова Е. ЕВТУШЕНКО

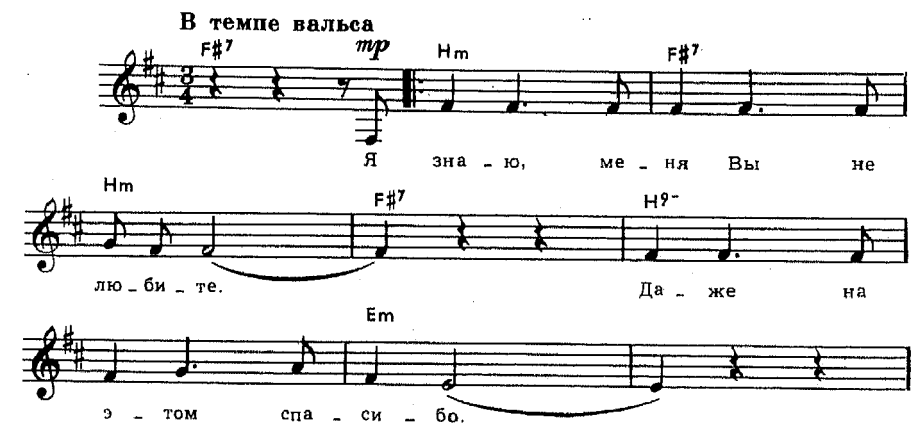

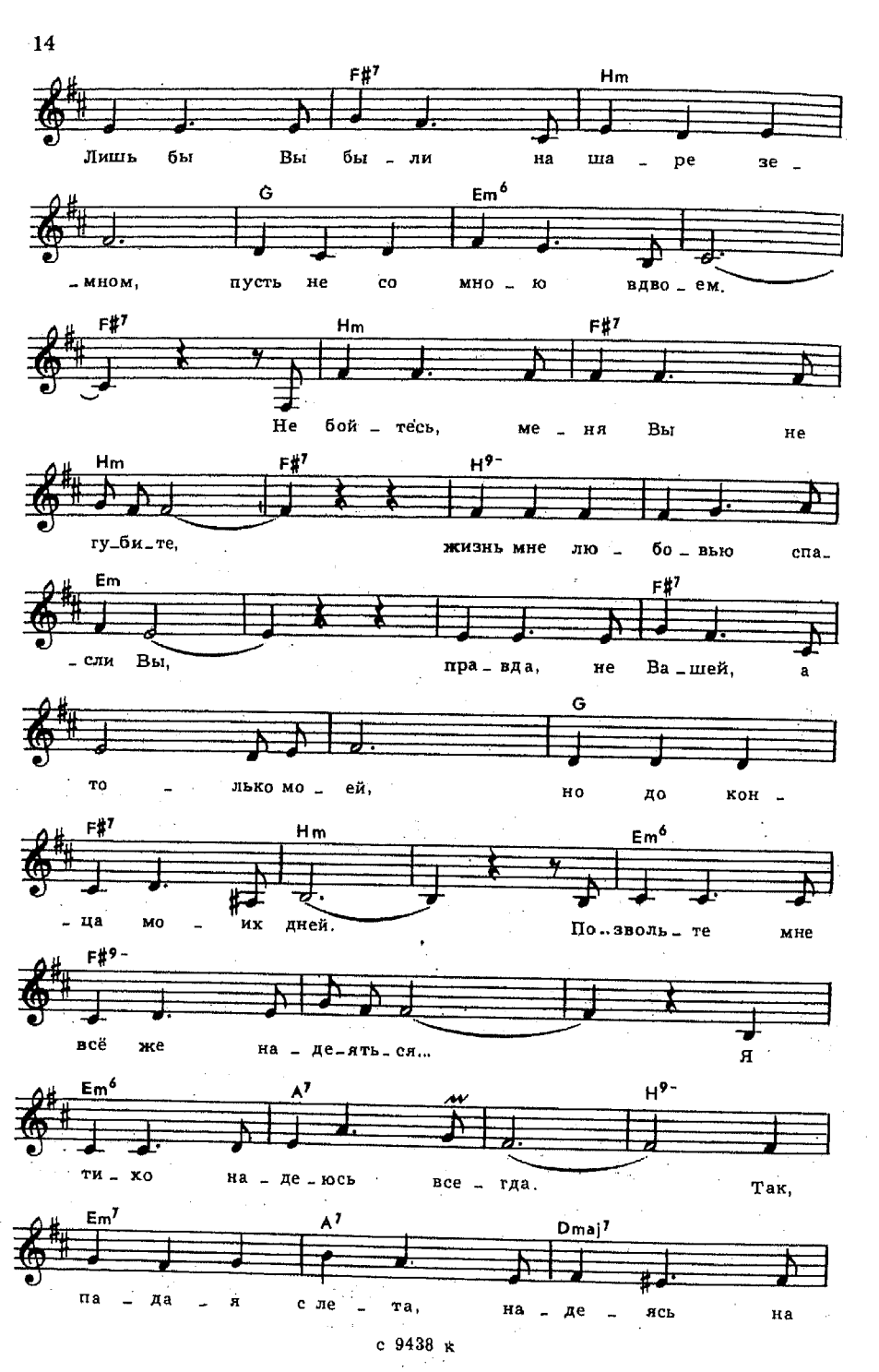
F#7 Hm
Лишь бы Вы бы - ли на ша - ре зе -
G Em6
- мном, пусть не со мно - ю вдво - ем.
F#7 Hm F#7
Не бой - тесь, ме - ня Вы не
Hm F#7 H9-
гу - би - те, жизнь мне лю - бо - вью спа -
Em F#7
- сли Вы, пра - вда, не Ва - шей, а
G
то - лько мо - ей, но до кон -
F#7 Hm Em6
- ца мо - их дней. По - зволь - те мне
F#9-
всё же на - де - ять - ся... Я
Em6 A7 H9-
ти - хо на - де - юсь все - гда. Так,
Em7 A7 Dmaj7
па - да - я с ле - та, на - де - ясь на

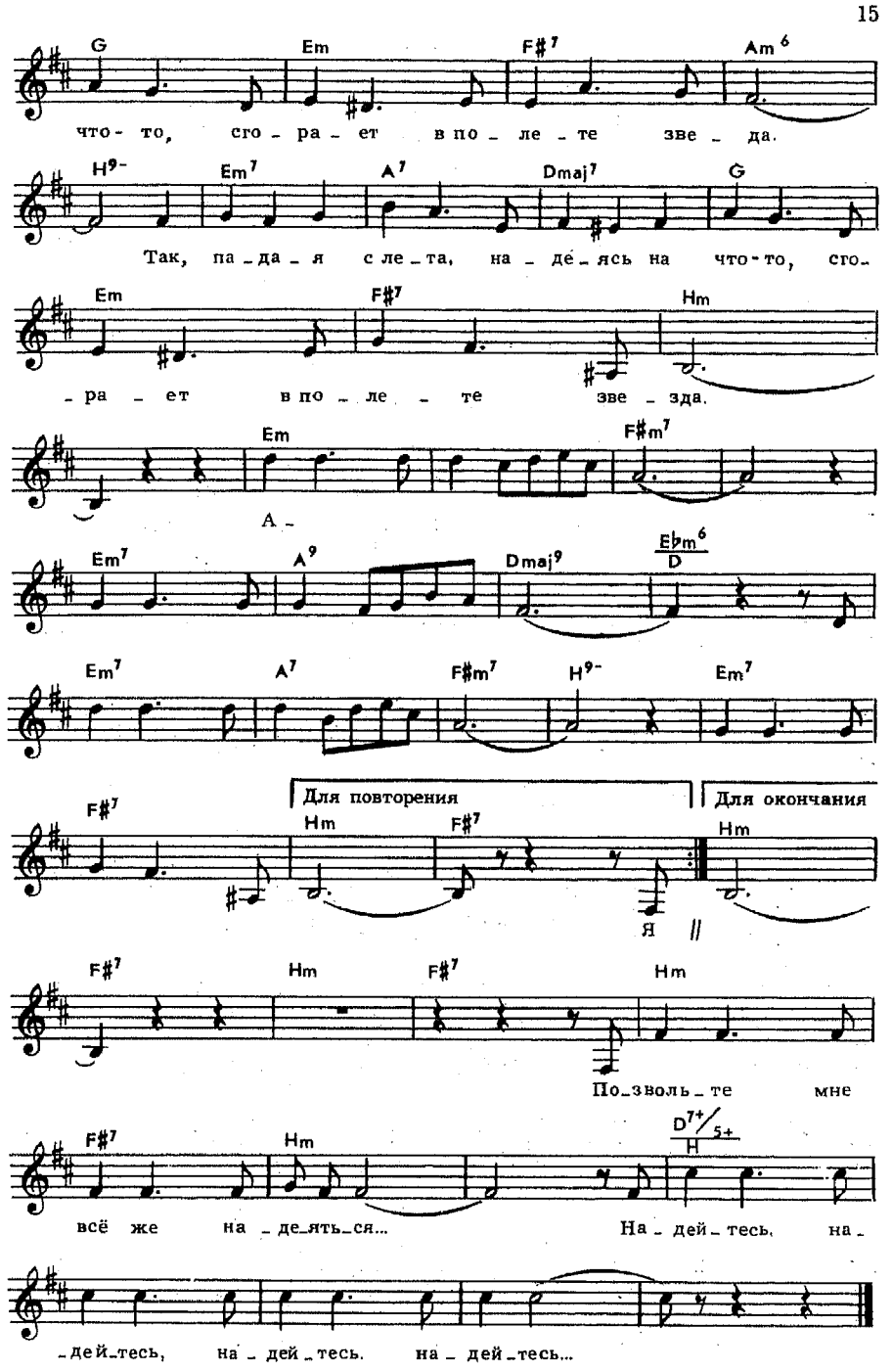
G Em F#7 Am6
что-то, сго-ра-ет в по-ле-те зве-да.
H9- Em7 A7 Dmaj7 G
Так, па-да-я с ле-та, на-де-ясь на что-то, сго-
Em F#7 Hm
-ра-ет в по-ле-те зве-зда.
Em F#m7
А-
Em7 A9 Dmaj9 Ebm6/D
Em7 A7 F#m7 H9- Em7
Для повторения
Для окончания
F#7 Hm F#7 Hm
я
F#7 Hm F#7 Hm
По-зволь-те мне
F#7 Hm D7+/5+ H
всё же на-де-ять-ся... На-дей-тесь, на-
-дей-тесь, на-дей-тесь. на-дей-тесь...

Я знаю, меня Вы не любите.
Даже на этом спасибо.
Лишь бы Вы были на шаре земном,
Пусть не со мною вдвоем.
Не бойтесь, меня Вы не губите,
Жизнь мне любовью спасли Вы,
Правда, не Вашей, а только моей,
Но до конца моих дней,

Припев: Позвольте мне всё же надеяться...
Я тихо надеюсь всегда.
Так, падая с лета, надеясь на что-то,
Сгорает в полете звезда.

Я знаю, сегодня Вы счастливы.
Может, и это не вечно.
Только Вы знайте, в любую беду
К Вам я на помощь приду.
Пока Вам не надо участия,
Буду Вас ждать бесконечно,
Вечность считая за миг или час,
Думая только о Вас.

Припев.

БЛАГОДАРЮ ТЕБЯ

Слова Р. РОЖДЕСТВЕНСКОГО

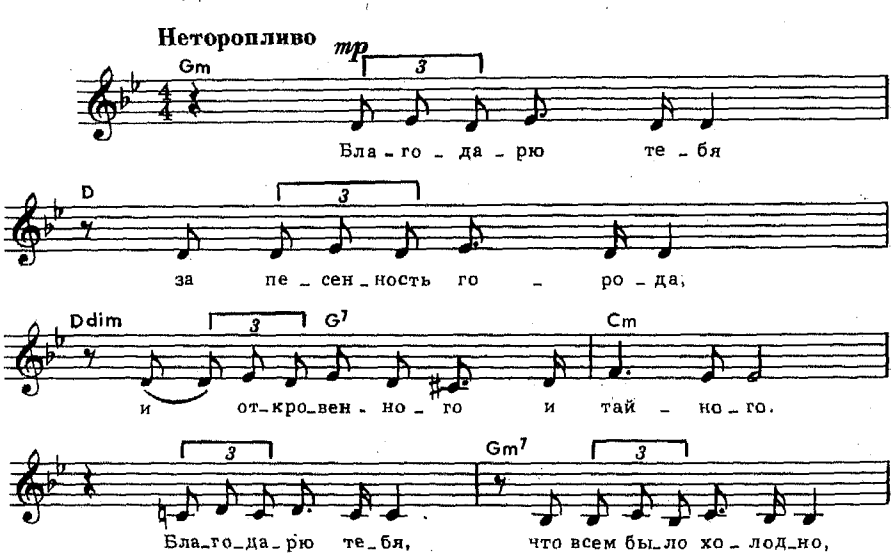

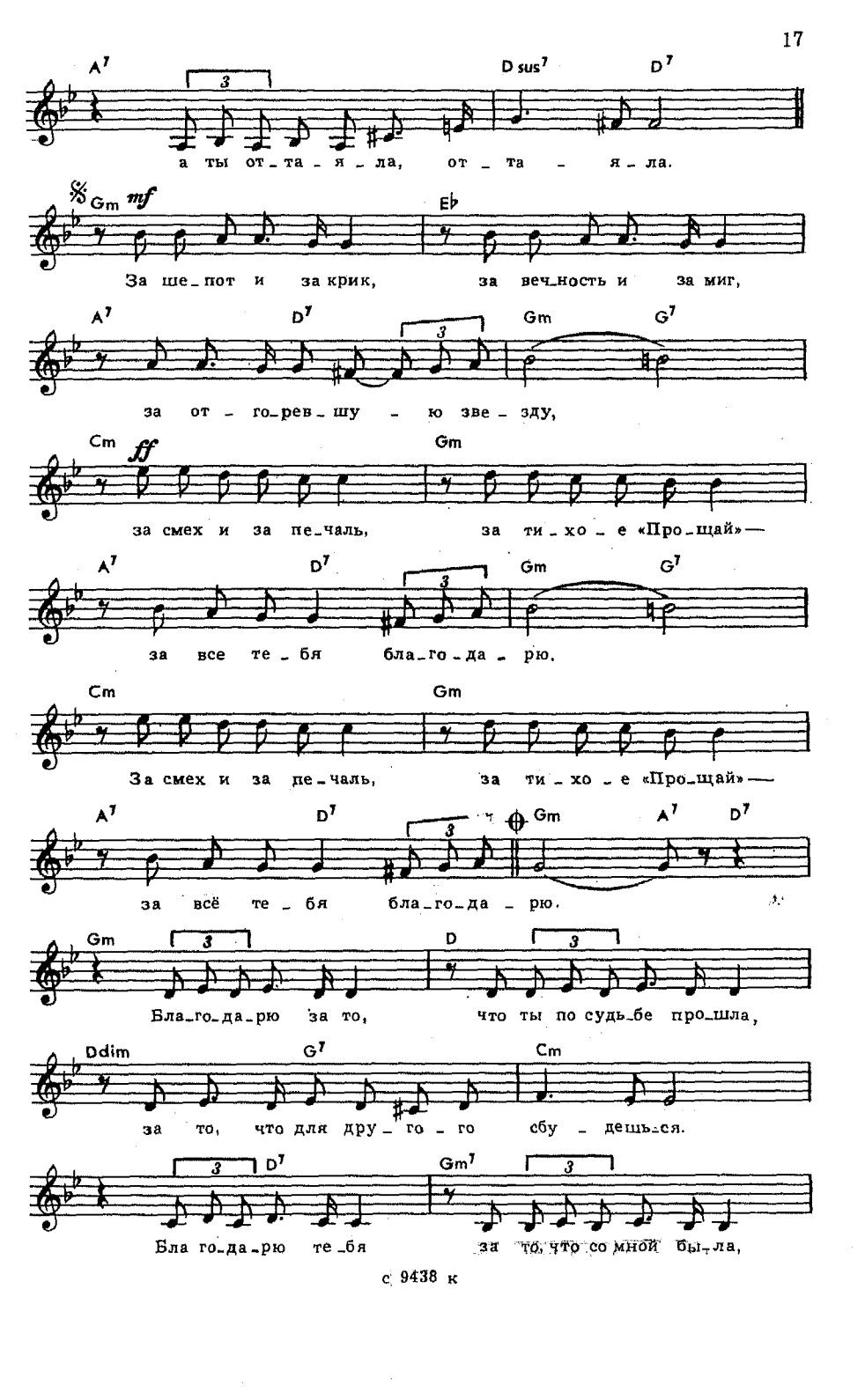
A7
D sus7
D7
а ты от_та_я_ла, от_та_я_ла.
Gm mf
Eb
За ше_пот и за крик, за веч_ность и за миг,
A7
D7
Gm
G7
за от_го_рев_шу_ю зве_зду,
Cm ff
Gm
за смех и за пе_чаль, за ти_хо_е «Про_щай»—
A7
D7
Gm
G7
за все те_бя бла_го_да_рю.
Cm
Gm
За смех и за пе_чаль, за ти_хо_е «Про_щай»—
A7
D7
Gm
A7
D7
за всё те_бя бла_го_да_рю.
Gm
D
Бла_го_да_рю за то, что ты по судь_бе про_шла,
Ddim
G7
Cm
за то, что для дру_го_го сбу_дешься.
D7
Gm7
Бла го_да_рю те_бя за то, что со мной бы_ла,

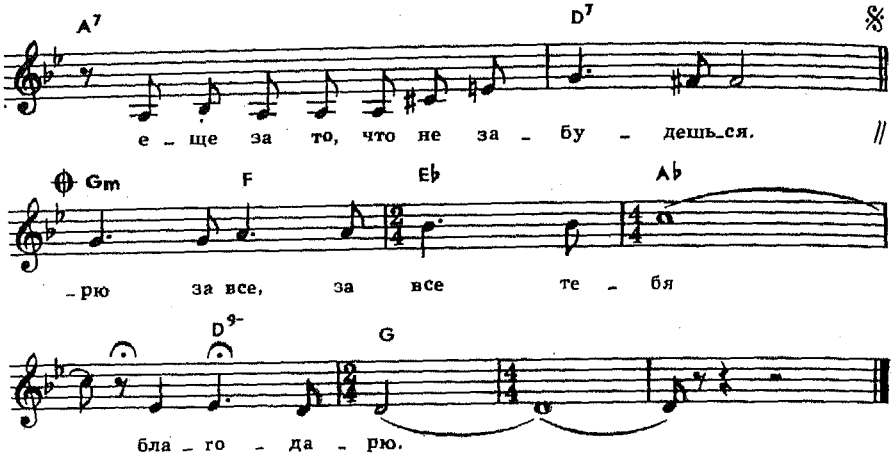

Благодарю тебя за песенность города,
И откровенного и тайного.
Благодарю тебя, что всем было холодно,
А ты оттаяла, оттаяла.

Припев: За шепот и за крик,
За вечность и за миг,
За отгоревшую звезду,
За смех и за печаль,
За тихое «Прощай»—
За всё тебя благодарю.

Благодарю за то, что ты по судьбе прошла,
За то, что для другого сбудешься.
Благодарю тебя за то, что со мной была,
Еще за то, что не забудешься.

Припев: За всё, за всё
Тебя благодарю.

ЧЕРТОВО КОЛЕСО

Слова Е. ЕВТУШЕНКО

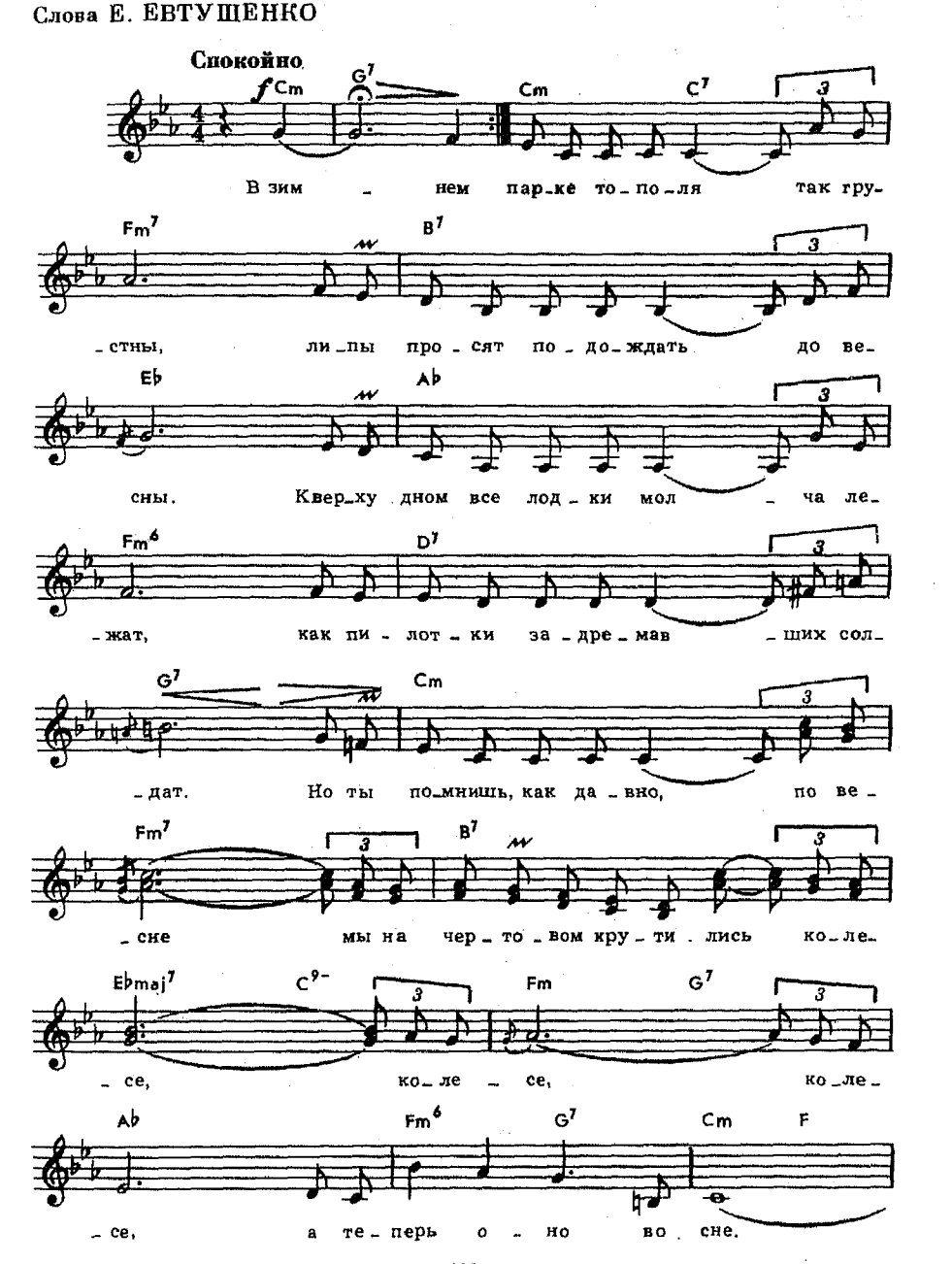

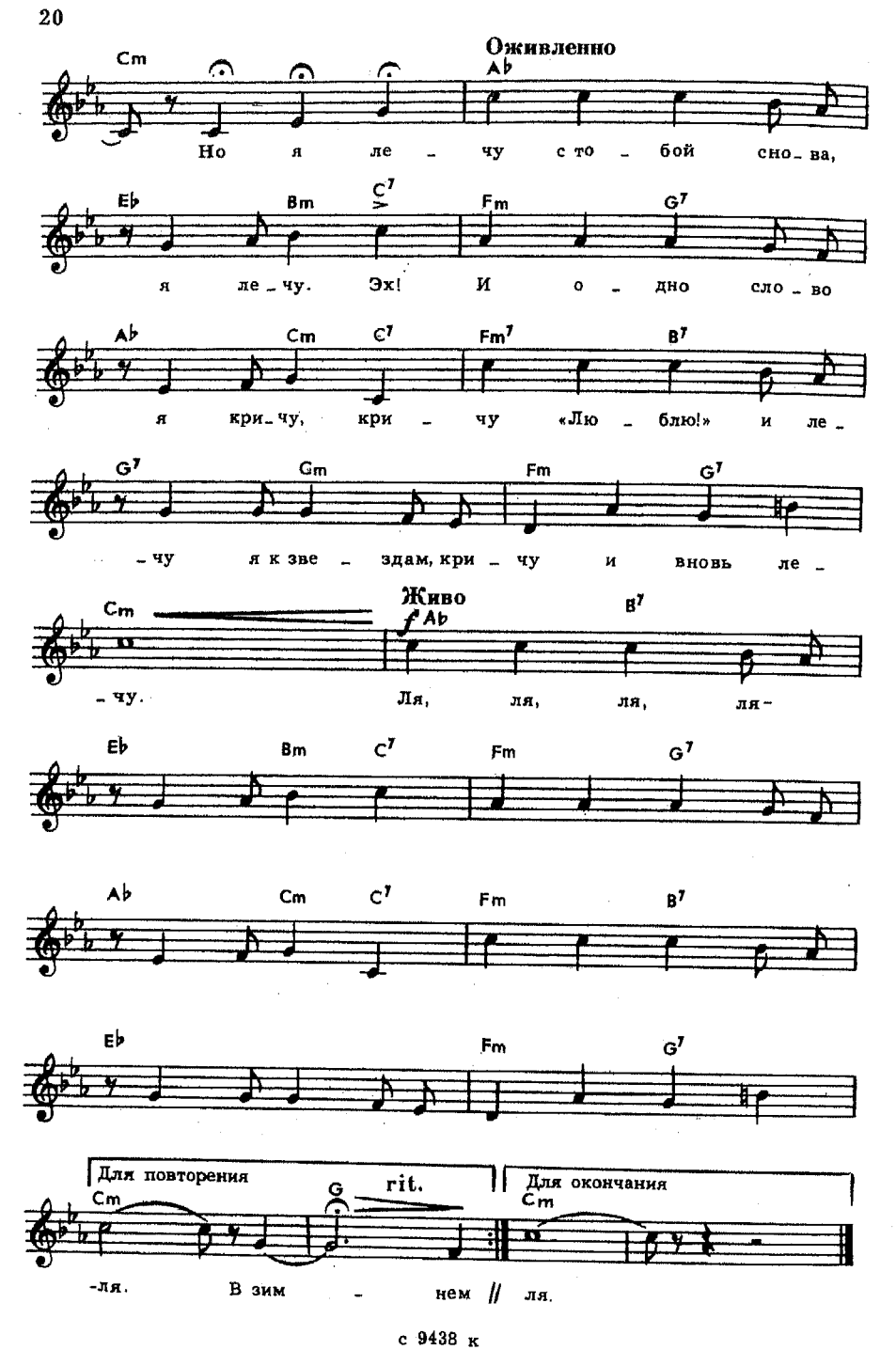
Оживленно
Cm
Ab
Но я ле - чу с то - бой сно - ва,
Eb
Bm
C7
Fm
G7
я ле - чу. Эх! И о - дно сло - во
Ab
Cm
C7
Fm7
B7
я кри - чу, кри - чу «Лю - блю!» и ле -
G7
Gm
Fm
G7
- чу я к зве - здам, кри - чу и вновь ле -
Cm
Живо
f Ab
B7
- чу. Ля, ля, ля, ля -
Eb
Bm
C7
Fm
G7
Ab
Cm
C7
Fm
B7
Eb
Fm
G7
Для повторения
Cm
G
rit.
Для окончания
Cm
-ля. В зим - нем // ля.

В зимнем парке тополя так грустны,
Липы просят подождать до весны,
Кверху дном все лодки молча лежат,
Как пилотки задремавших солдат.
Но ты помнишь, как давно, по весне
Мы на чертовом крутились колесе,
Колесе, колесе, а теперь оно во сне.

Припев: Но я лечу с тобой снова,
Я лечу. Эх! И одно слово я кричу,
Кричу «Люблю!» и лечу я к звездам,
Кричу и вновь лечу.

В зимнем парке так бело, так бело,
Словно парк, мою любовь замело.
Дискобол, грустя, в снегу так увяз,
Танцплощадке под снежком снится вальс.
И как будто позабыл я про всё,
Только черт заводит снова колесо.
Колесо, колесо, а теперь оно во сне.

Припев.

ПЕСНЯ ПЕРВОЙ ЛЮБВИ

Слова Г. РЕГИСТАНА

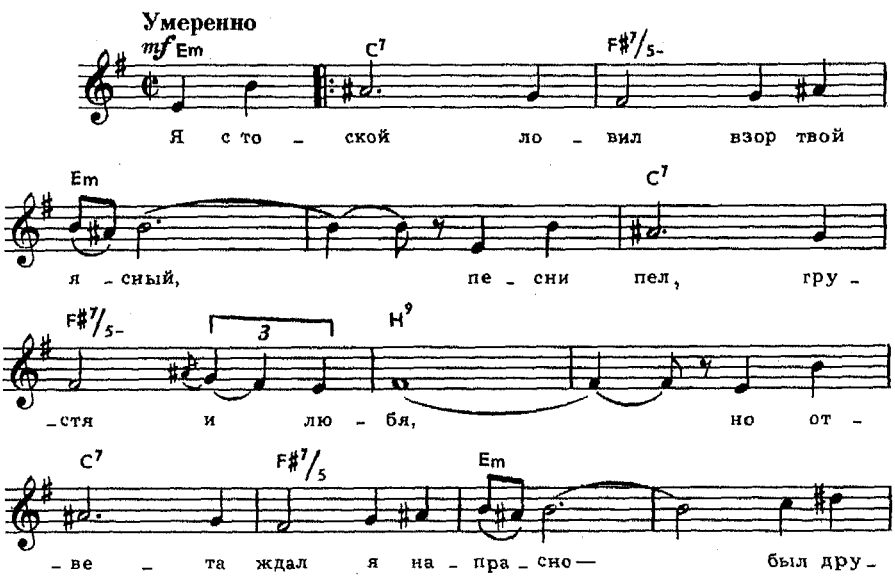

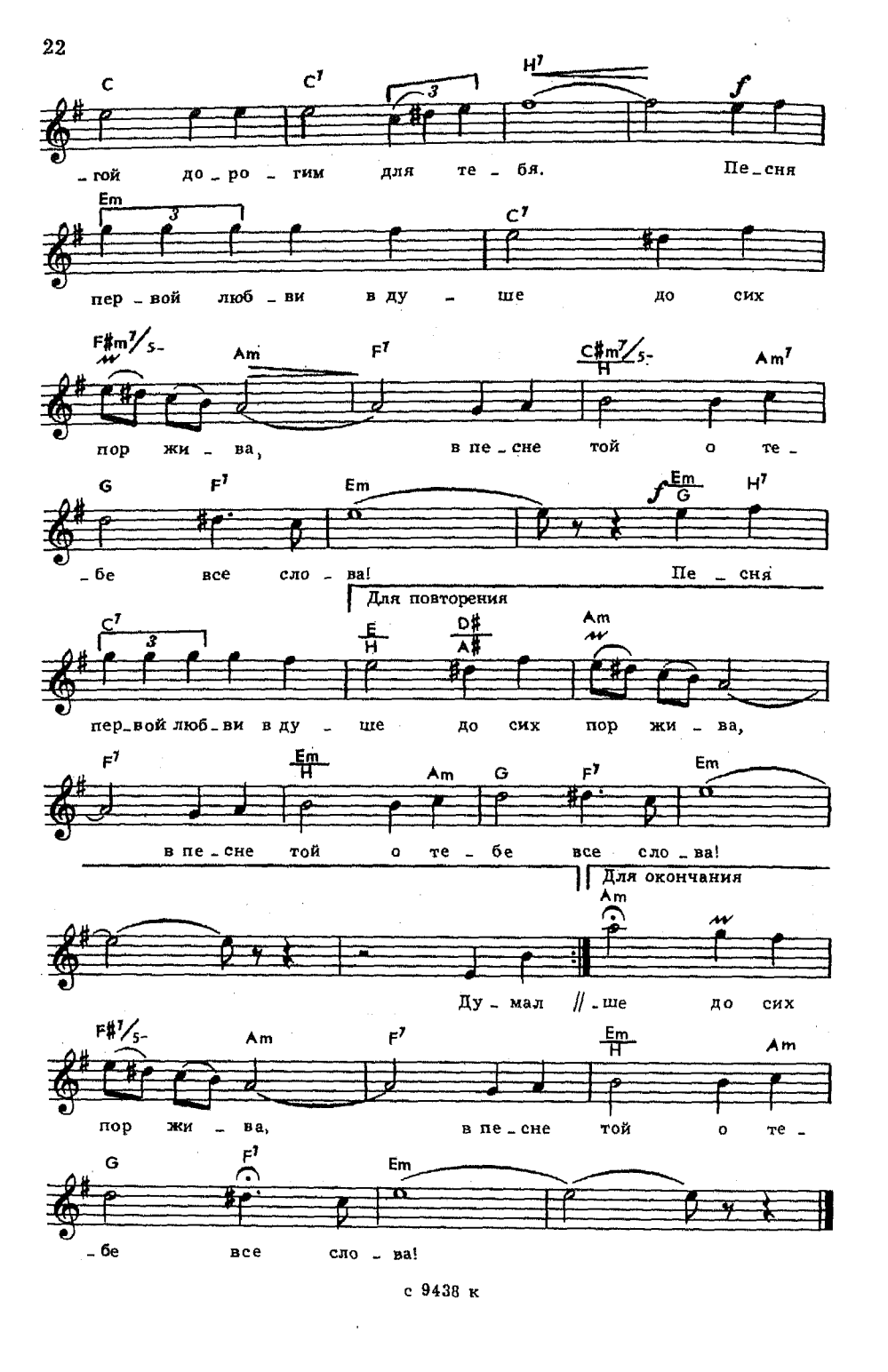
C
C7
H7
f
-гой до-ро-гим для те-бя. Пе-сня
Em
C7
пер-вой люб-ви в ду-ше до сих
F#m7/5-
Am
F7
C#m7/5-
H
Am7
пор жи-ва, в пе-сне той о те-
G
F7
Em
f
Em
G
H7
-бе все сло-ва! Пе-сня
Для повторения
C7
E
H
D#
A#
Am
пер-вой люб-ви в ду-ше до сих пор жи-ва,
F7
Em
H
Am
G
F7
Em
в пе-сне той о те-бе все сло-ва!
Для окончания
Am
Ду-мал // -ше до сих
F#7/5-
Am
F7
Em
H
Am
пор жи-ва, в пе-сне той о те-
G
F7
Em
-бе все сло-ва!

Я с тоской ловил взор твой ясный,
Песни пел, грустя и любя,
Но ответа ждал я напрасно—
Был другой дорогим для тебя.

Припев: Песня первой любви в душе
До сих пор жива,
В песне той о тебе все слова!

Думал я, разлука поможет
От любви твоей мне уйти.
Шли года... Но образ твой всё же
Был со мной неразлучен в пути.

Припев.

И не смог я жить в отдаленье,
Вновь с надеждой взор твой ловлю.
Ты должна понять, без сомненья,
Что тебя, как никто, я люблю!

Припев.

МОЙ ЕРЕВАН

Слова Н. АДАМЯН

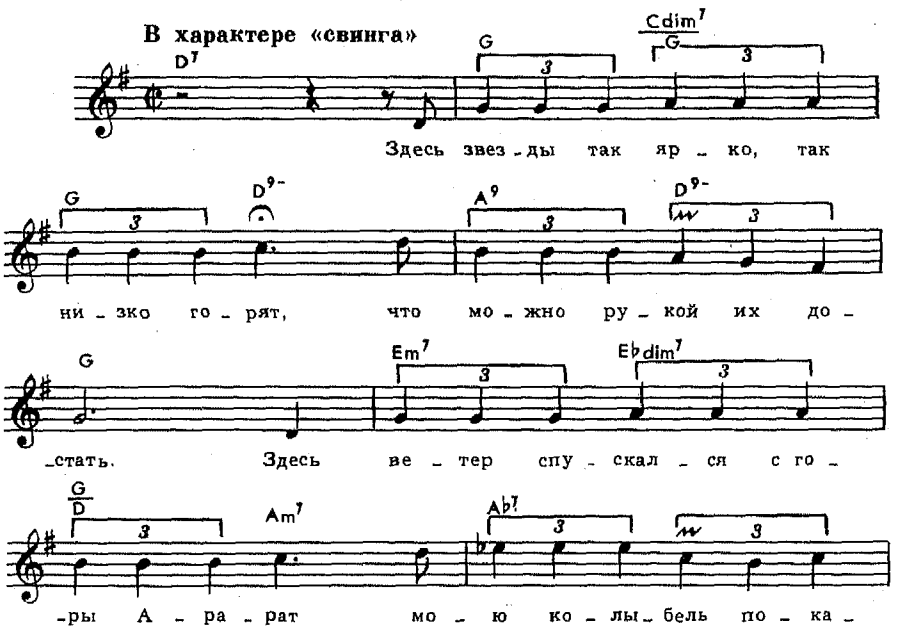

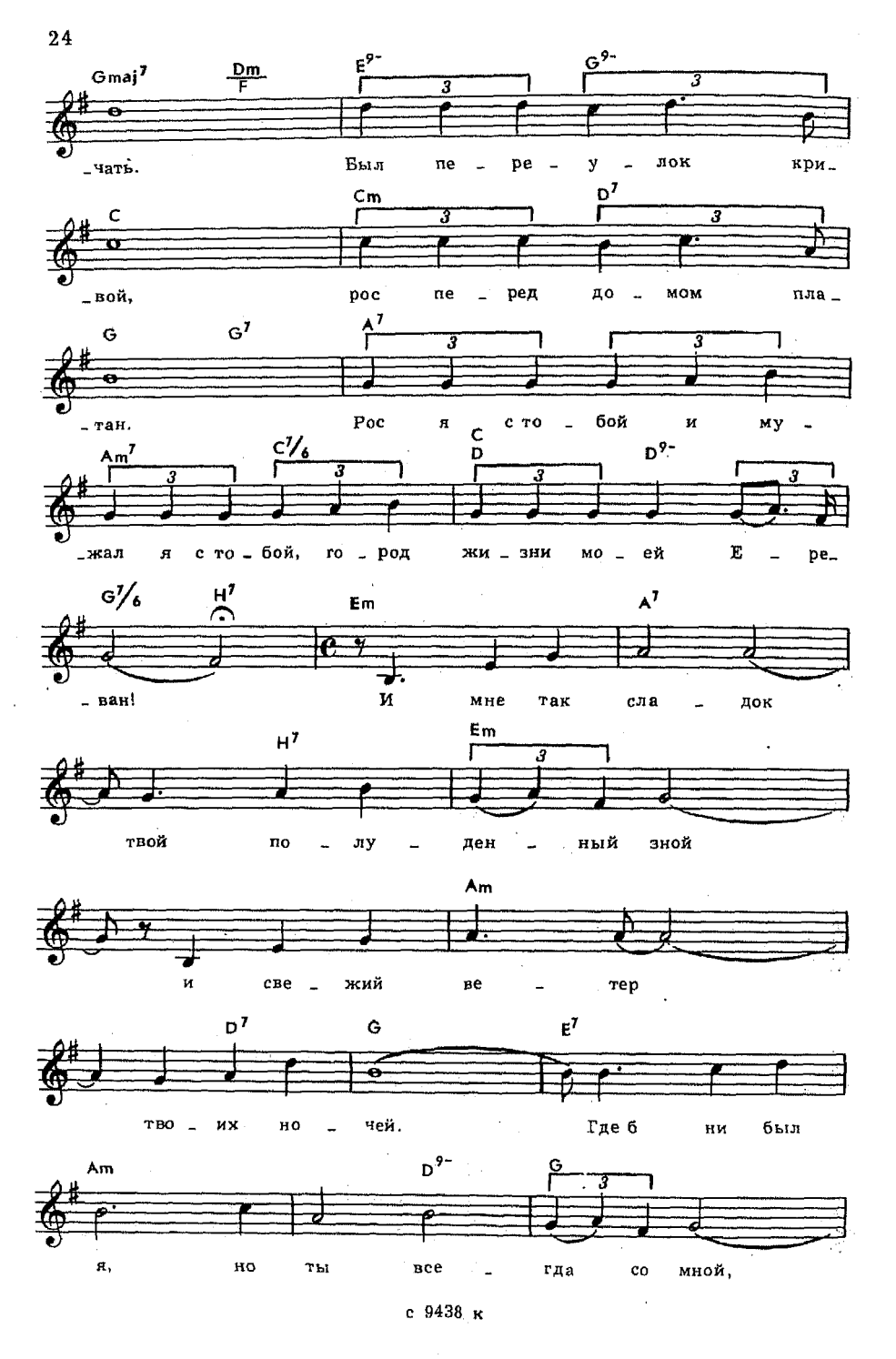
Gmaj7 Dm/F E9- G9-
чать. Был пе - ре - у - лок кри
C Cm D7
вой, рос пе - ред до - мом пла
G G7 A7
_тан. Рос я с то - бой и му -
Am7 C7/6 C/D D9-
жал я с то - бой, го - род жи - зни мо - ей Е - ре
G7/6 H7 Em A7
_ван! И мне так сла - док
H7 Em
твой по - лу - ден - ный зной
Am
и све - жий ве - тер
D7 G E7
тво - их но - чей. Где б ни был
Am D9- G
я, но ты все - гда со мной,

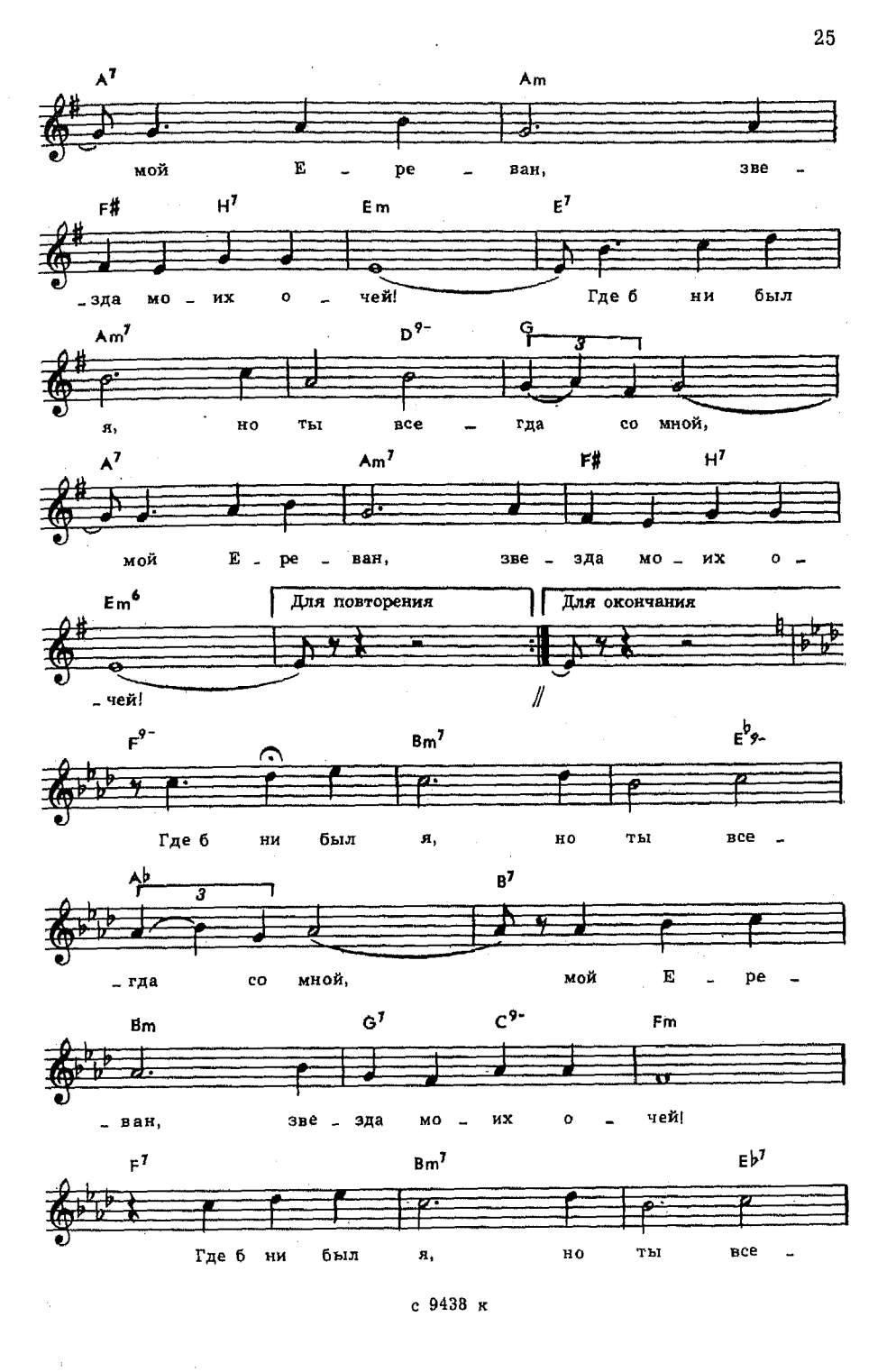
A7 Am
мой Е - ре - ван, зве -
F# H7 Em E7
- зда мо - их о - чей! Где б ни был
Am7 D9- G
я, но ты все - гда со мной,
A7 Am7 F# H7
мой Е - ре - ван, зве - зда мо - их о -
Em6
Для повторения
Для окончания
- чей!
F9- Bm7 E♭9-
Где б ни был я, но ты все -
A♭ B7
- гда со мной, мой Е - ре -
Bm G7 C9- Fm
- ван, зве - зда мо - их о - чей!
F7 Bm7 E♭7
Где б ни был я, но ты все -

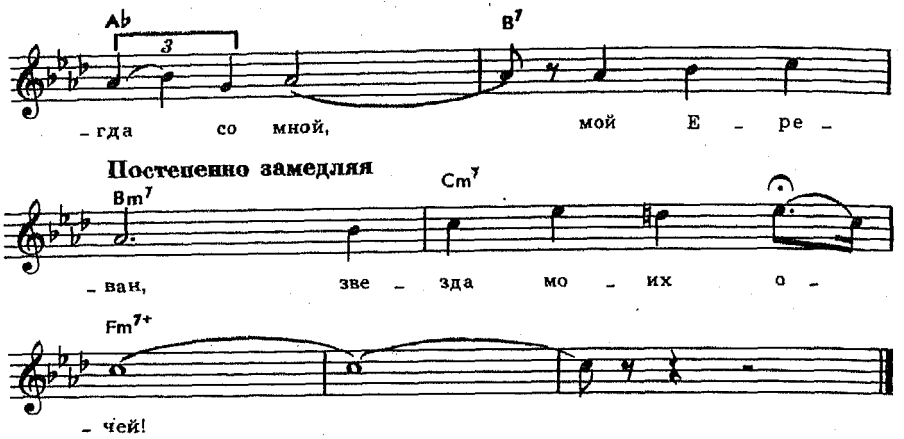

Здесь звезды так ярко, так низко горят,
Что можно рукой их достать.
Здесь ветер спускался с горы Арарат
Мою колыбель покачать.

Был переулок кривой,
Рос перед домом платан.
Рос я с тобой и мужал я с тобой
Город жизни моей—Ереван!

Припев: И мне так сладок твой полуденный зной
И свежий ветер твоих ночей.
Где б ни был я, но ты всегда со мной,
Мой Ереван, звезда моих очей!

За годы я детство свое не забыл,
Но старых дорог не найду.
У стен, где кривой переулок пылил,
Широким проспектом иду.

Вижу я парк молодой,
Площадь, где плещет фонтан.
Горд я твоей красотой,
Город жизни моей—Ереван!

Припев.

ГРУСТЬ И РАДОСТЬ МОЯ

Слова Г. РЕГИСТАНА

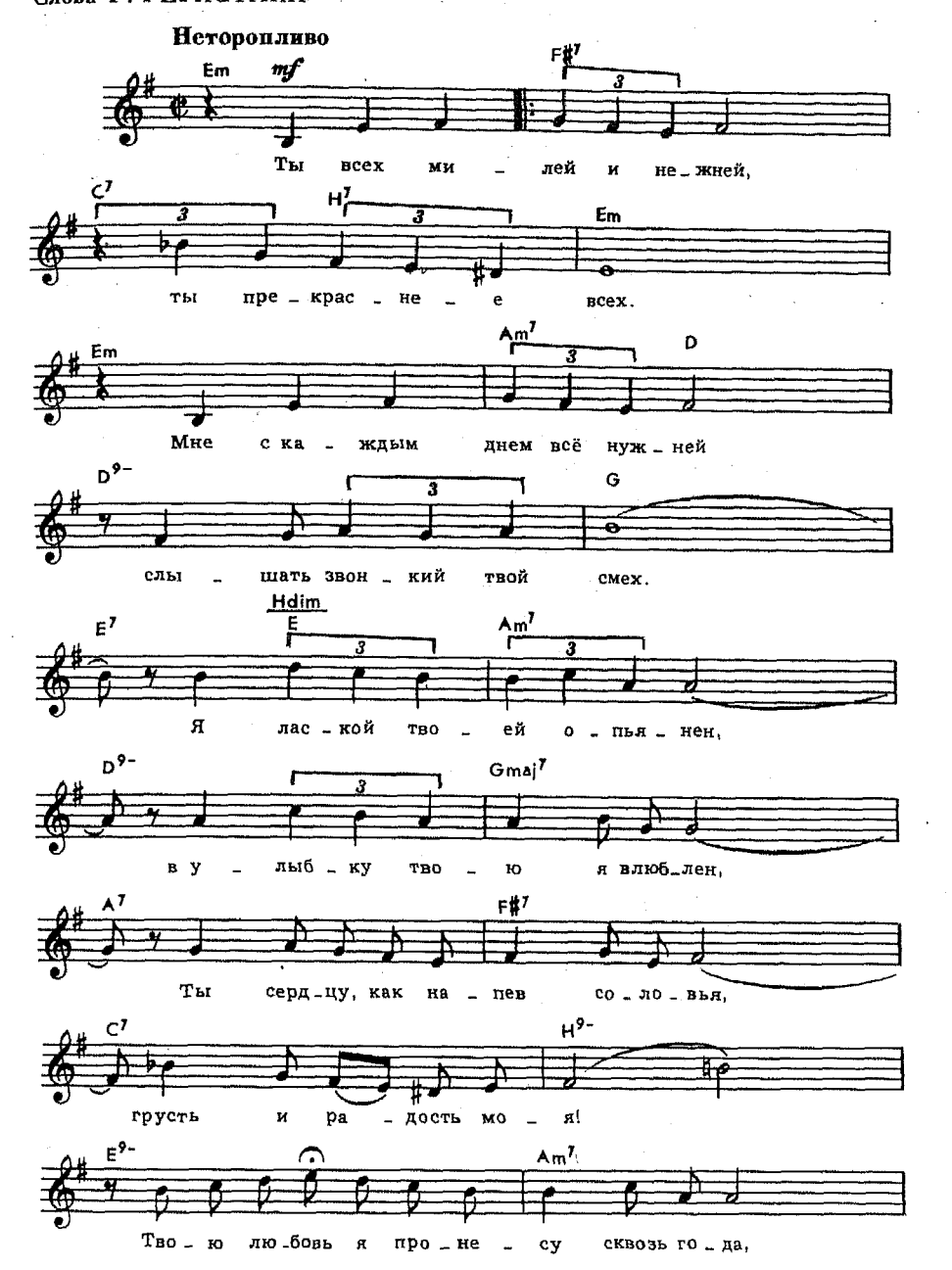

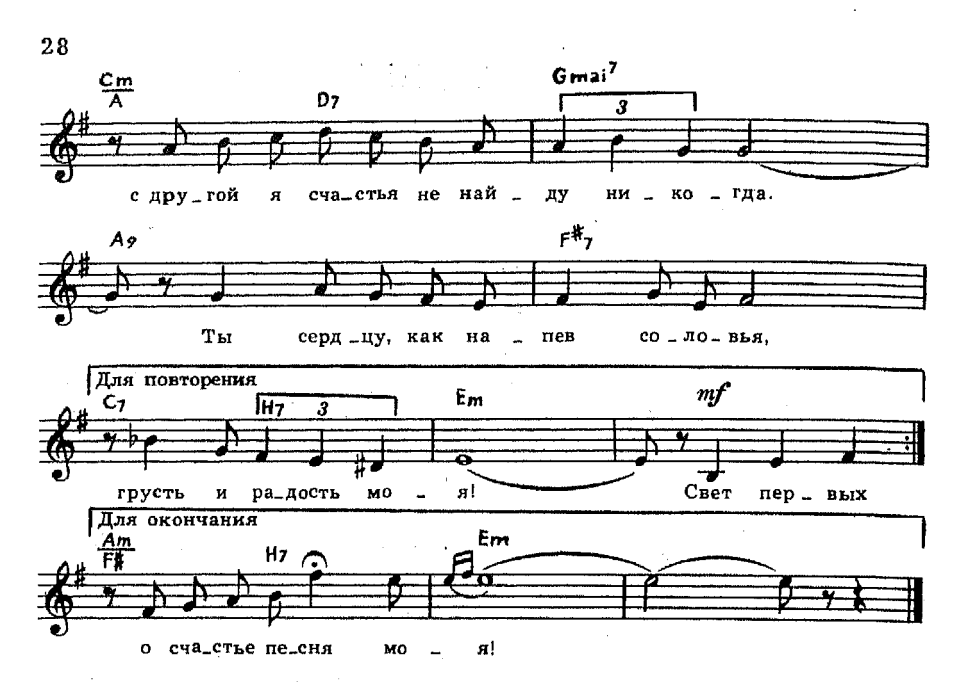

Ты всех милей и нежней,
Ты прекраснее всех.
Мне с каждым днем всё нужней
Слышать звонкий твой смех.
Я лаской твоей опьянен,
В улыбку твою я влюблен,
Ты сердцу, как напев соловья,
Грусть и радость моя!
Твою любовь я пронесу сквозь года,
С другой я счастья не найду никогда.
Ты сердцу, как напев соловья,
Грусть и радость моя!

Свет первых встреч не погас,
Ярче день ото дня.
Тепло твоих ясных глаз
Согревает меня.
И с ним мне беда не страшна,
С ним жизнь расцвела, как весна.
И льется вдаль, любви не тая,
Песня счастья моя!
Твою любовь я пронесу сквозь года,
С другой я счастья не найду никогда.
И льется вдаль, любви не тая,
О счастье песня моя!

ОЗАРЕНЬЕ

Слова Р. РОЖДЕСТВЕНСКОГО

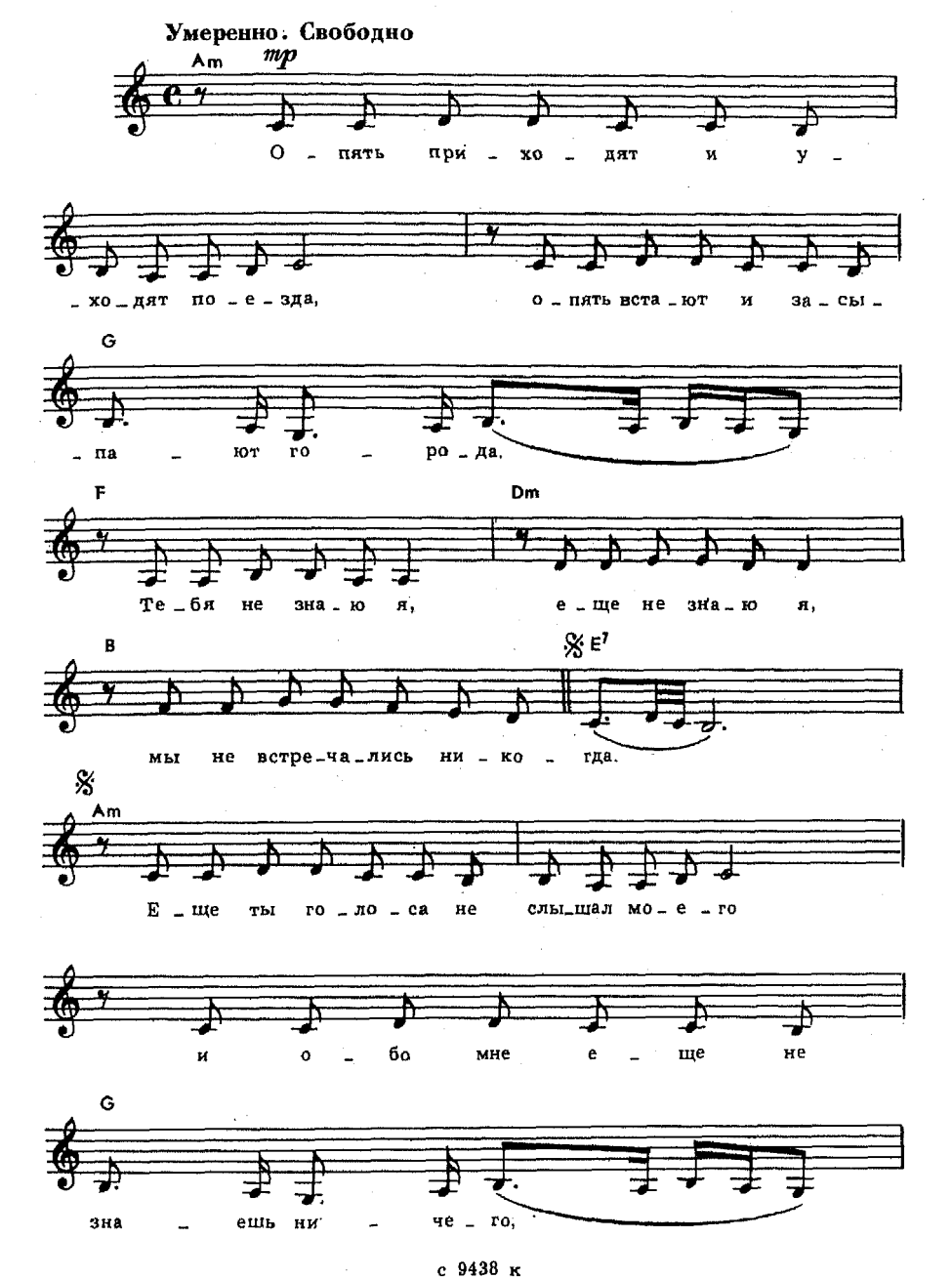

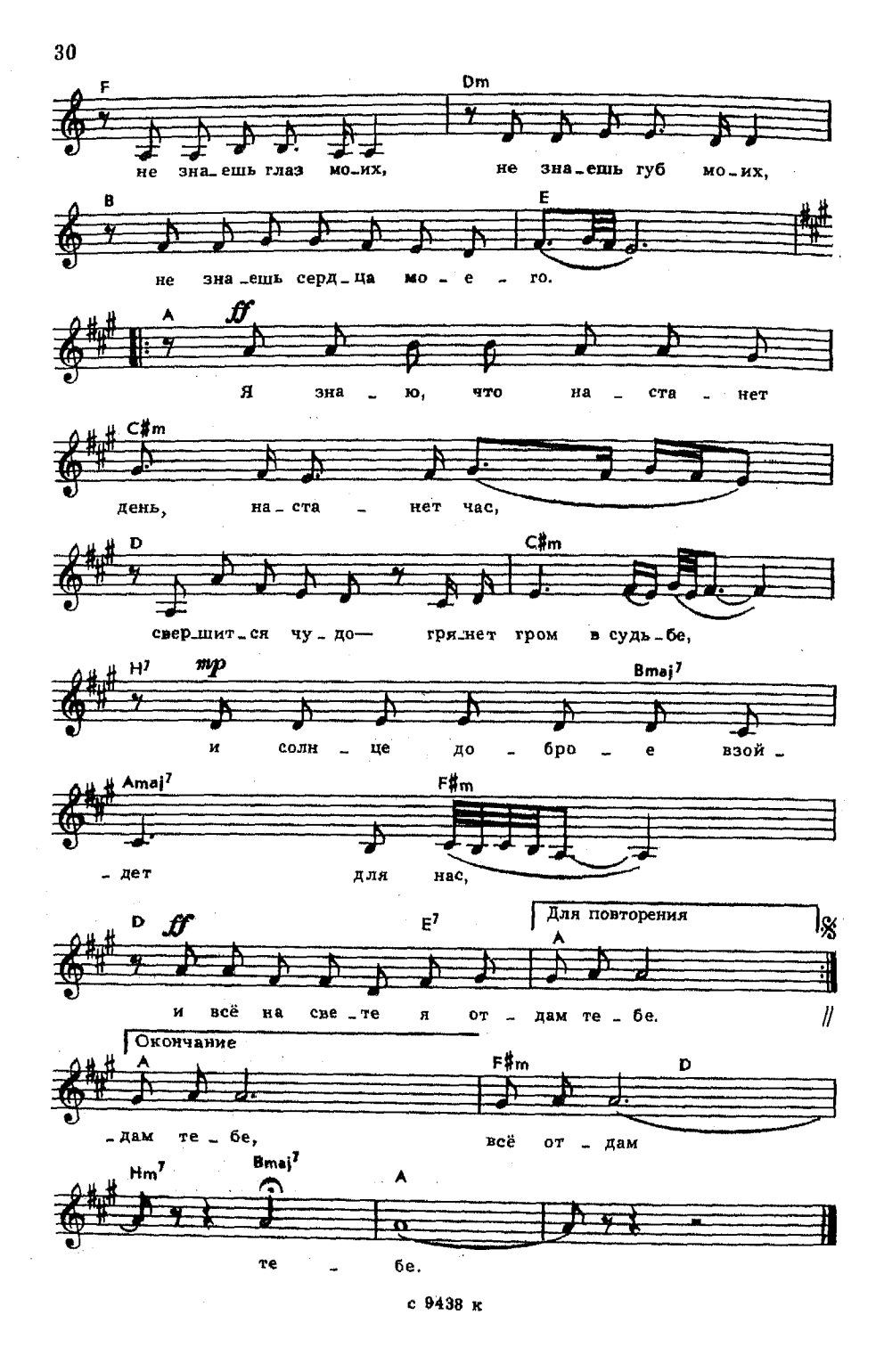
F
Dm
не зна_ешь глаз мо_их, не зна_ешь губ мо_их,
B
E
не зна_ешь серд_ца мо_е_го.
A
ff
Я зна_ю, что на_ста_нет
C#m
день, на_ста_нет час,
D
C#m
свер_шит_ся чу_до— гря_нет гром в судь_бе,
H7
mp
Bmaj7
и солн_це до_бро_е взой_
Amaj7
F#m
_дет для нас,
D
ff
E7
Для повторения
A
и всё на све_те я от_дам те_бе.
Окончание
A
F#m
D
_дам те_бе, всё от_дам
Hm7
Bmaj7
A
те_бе.

Опять приходят и уходят поезда,
Опять встают и засыпают города.
Тебя не знаю я,
Еще не знаю я,

Мы не встречались никогда.
Еще ты голоса не слышал моего
И обо мне еще не знаешь ничего,
Не знаешь глаз моих,
Не знаешь губ моих,
Не знаешь сердца моего.

Припев: Я знаю, что настанет день, настанет час,
Свершится чудо—грянет гром в судьбе,
И солнце доброе взойдет для нас,
И всё на свете я отдам тебе.

Сияньем звездным все дома озарены
По тихим улицам неслышно бродят сны.
Не спит любовь моя,
И твердо знаю я—
С тобой мы встретиться должны!

Припев.

ТВОИ СЛЕДЫ

Слова Е. ЕВТУШЕНКО

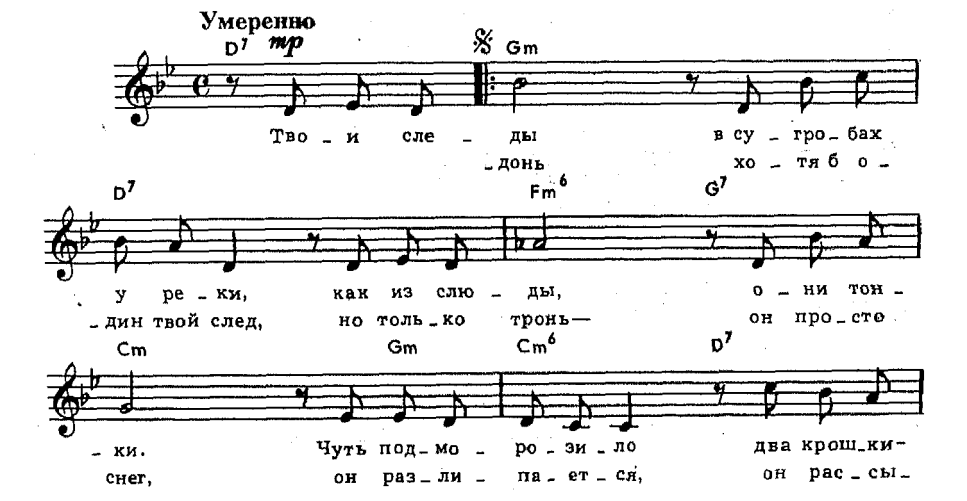

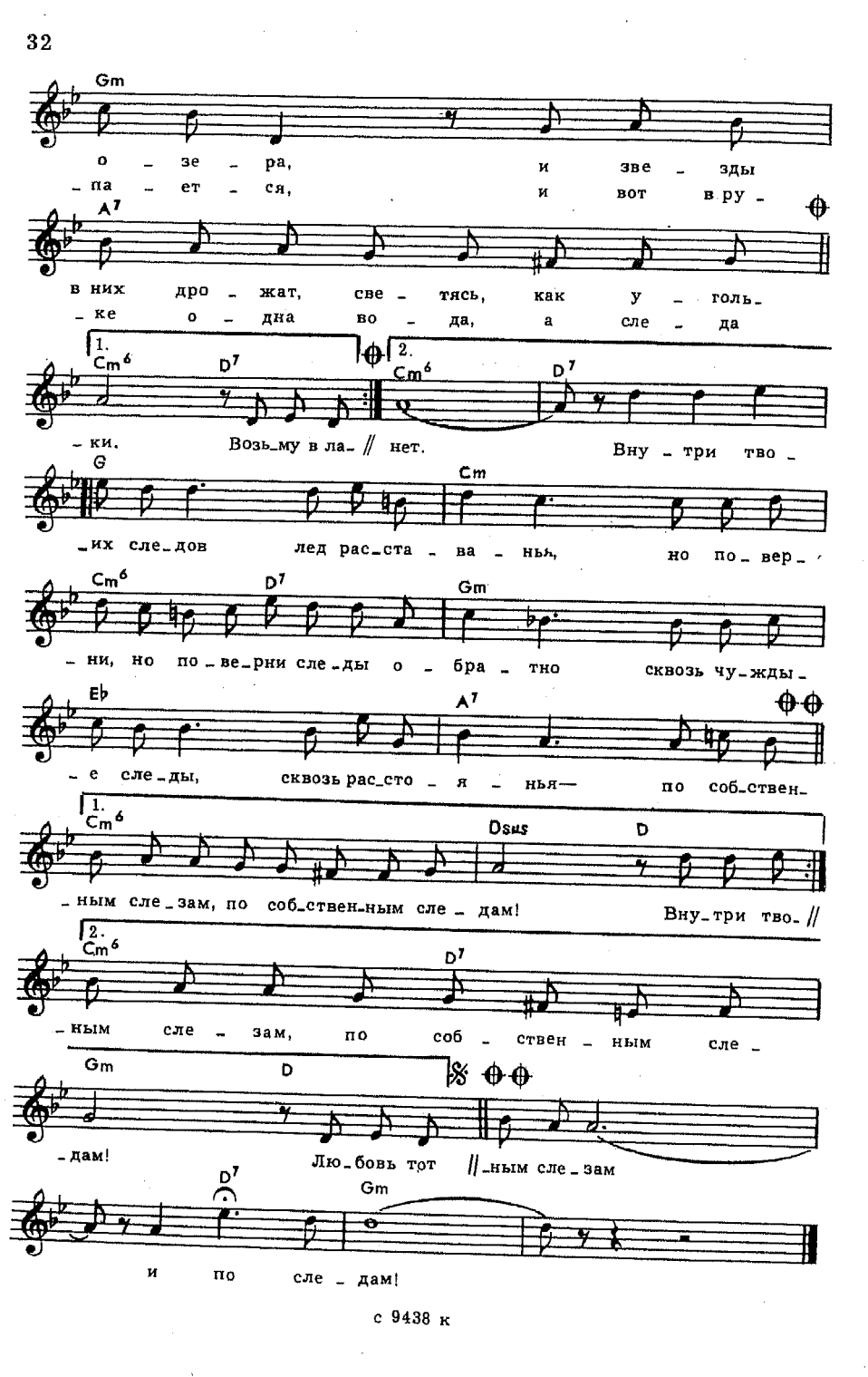
Gm
о – зе – ра, и зве – зды
– па – ет – ся, и вот в ру –
A7
в них дро – жат, све – тясь, как у – голь –
– ке о – дна во – да, а сле – да
1. Cm6 D7
2. Cm6 D7
– ки. Возь – му в ла – // нет. Вну – три тво –
G Cm
– их сле – дов лед рас – ста – ва – нья, но по – вер –
Cm6 D7 Gm
– ни, но по – ве – рни сле – ды о – бра – тно сквозь чу – жды –
Eb A7
– е сле – ды, сквозь рас – сто – я – нья — по соб – ствен –
1. Cm6 Dsus D
– ным сле – зам, по соб – ствен – ным сле – дам! Вну – три тво – //
2. Cm6 D7
– ным сле – зам, по соб – ствен – ным сле –
Gm D
– дам! Лю – бовь тот // – ным сле – зам
D7 Gm
и по сле – дам!

Твои следы
В сугробах у реки,
Как из слюды,
Они тонки.
Чуть подморозило
Два крошки-озера,
И звезды в них дрожат,
Светясь, как угольки.

Возьму в ладонь
Хотя б один твой след,
Но только тронь—
Он просто снег,
Он разлипается,
Он рассыпается,
И вот в руке одна вода,
А следа нет.

Припев: Внутри твоих следов лед расставанья,
Но поверни, но поверни следы обратно
Сквозь чуждые следы, сквозь расстоянья—
По собственным слезам, по собственным следам!

Любовь—тот след,
Где плавает звезда,
Любовь—тот свет,
Что навсегда.
Но до последних лет
И слез бесследных нет,
Ведь нет следов,
Что исчезают без следа.

Припев.

с 9438 к

ГОД ЛЮБВИ

Слова А. ВОЗНЕСЕНСКОГО

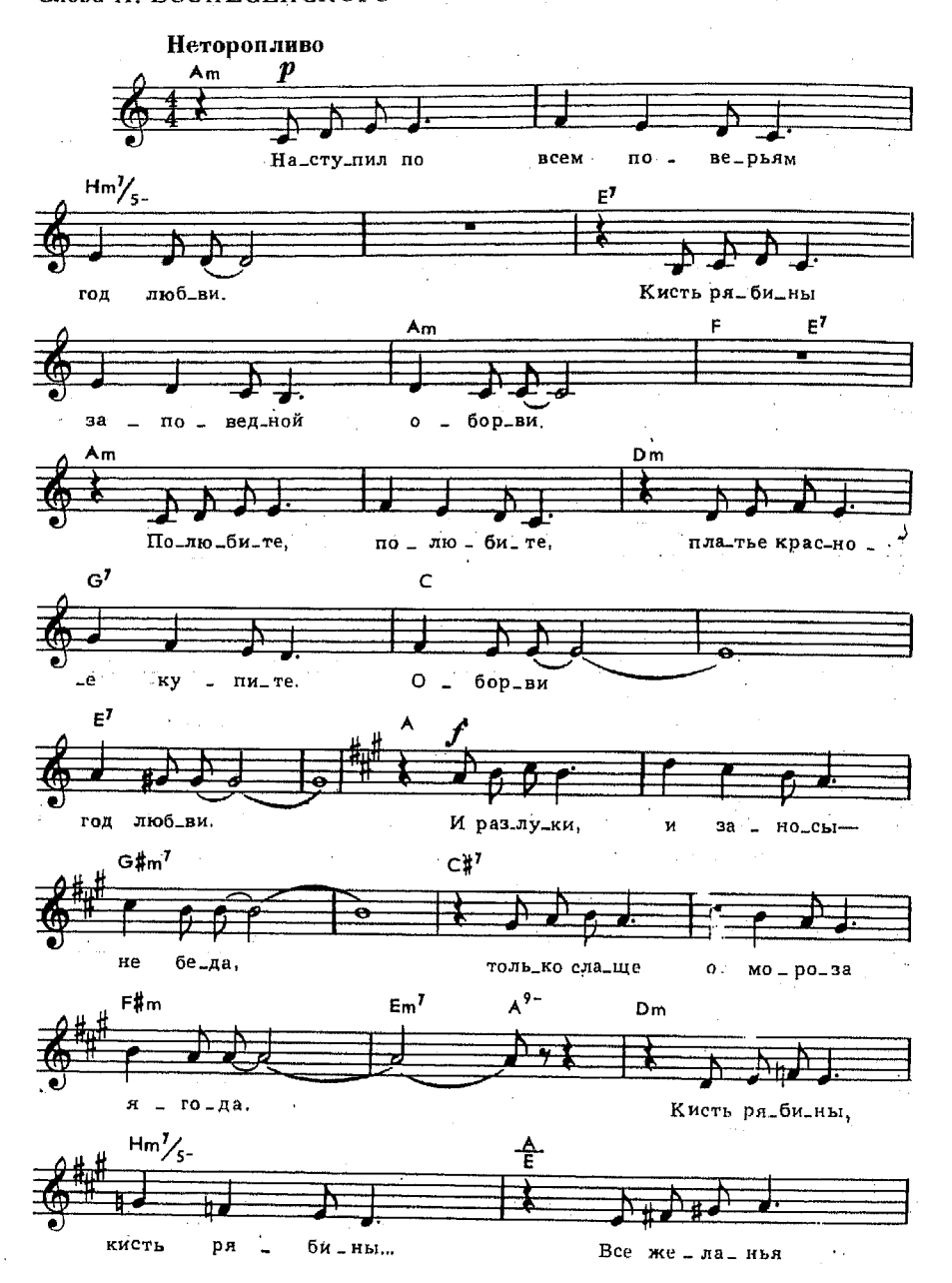

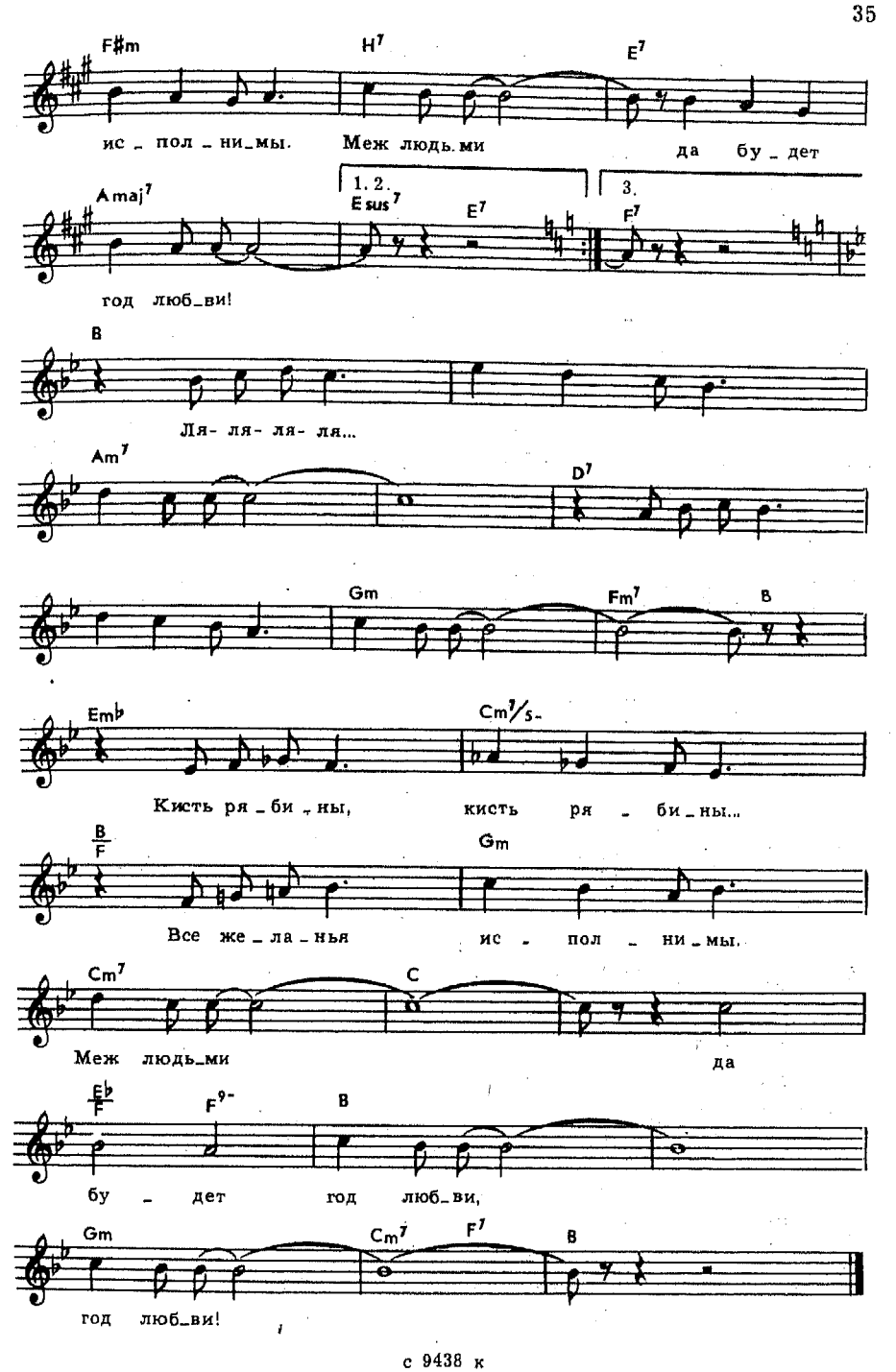
F#m
H7
E7
ис_пол_ни_мы. Меж людь_ми да бу_дет
Amaj7
1. 2.
Esus7
E7
3.
F7
год люб_ви!
B
Ля- ля- ля- ля...
Am7
D7
Gm
Fm7
B
Emb
Cm7/5-
Кисть ря_би_ны, кисть ря_би_ны...
B/F
Gm
Все же_ла_нья ис_пол_ни_мы.
Cm7
C
Меж людь_ми да
Eb/F
F9-
B
бу_дет год люб_ви,
Gm
Cm7
F7
B
год люб_ви!

Наступил по всем поверьям год любви.
Кисть рябины заповедной оборви.
Полюбите, полюбите,
Платье красное купите.
Оборви год любви.

Припев: И разлуки и заносы—не беда,
Только слаще от мороза ягода.
Кисть рябины, кисть рябины...
Все желанья исполнимы.
Меж людьми да будет год любви!

Позабыли кисть рябины на снегу.
Я приду к тебе с повинной, не солгу.
Кисть рябины, кисть рябины
Я люблю непоправимо.
Не сгуби в год любви!

Припев.

Ночевала кисть рябины—дочь огня!
Как царевна и рябина у меня...
Кисть рябины, кисть рябины
Пусть горит неистребимо!
Год любви, Век любви!

Припев.

ПРОСТИ

Слова Г. РЕГИСТАНА

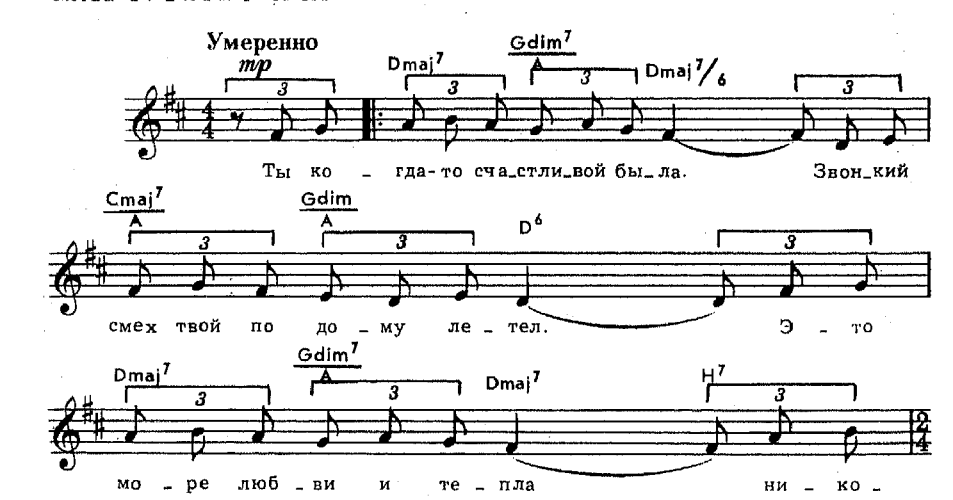

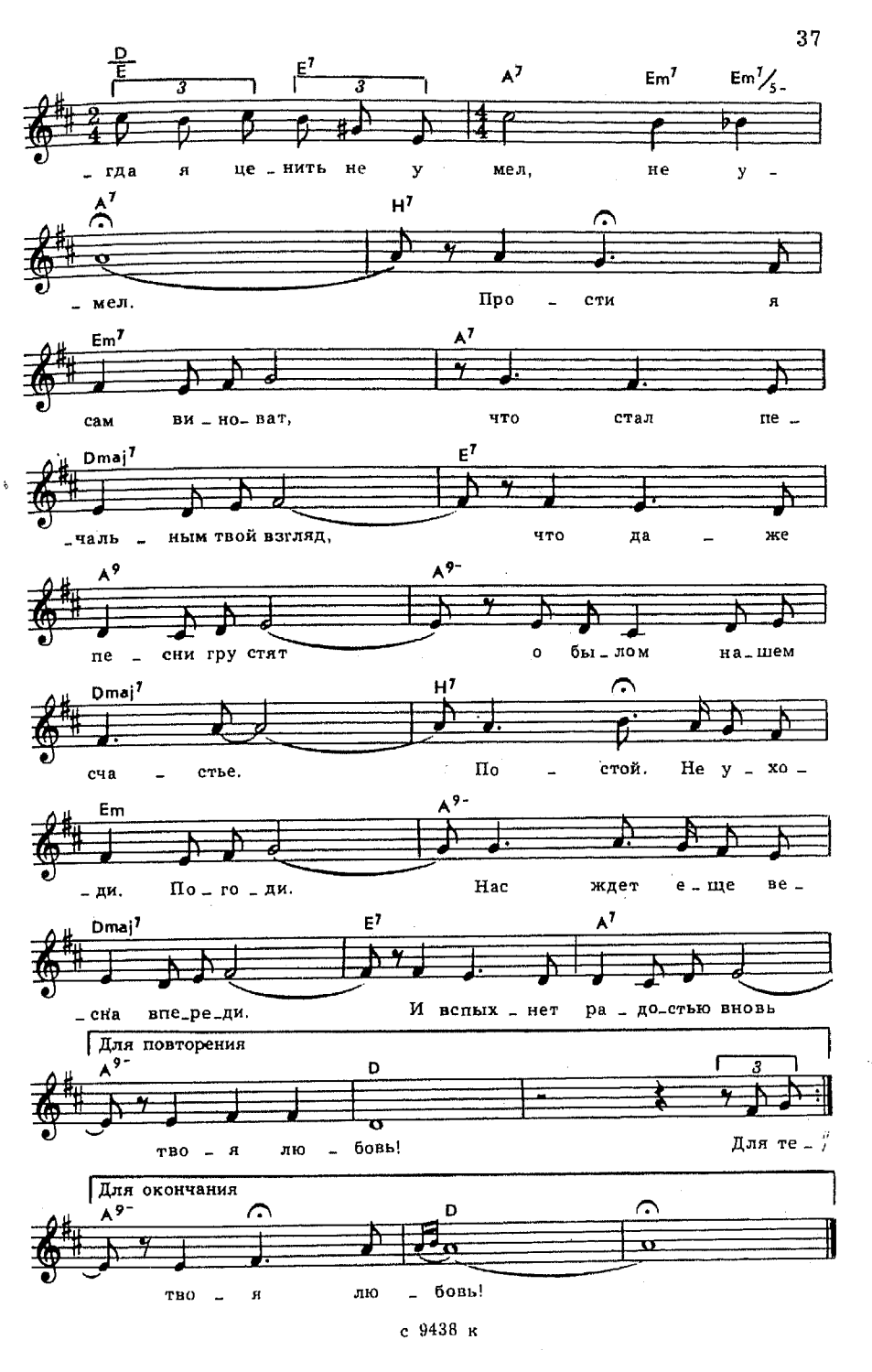
D/E
E7
A7
Em7
Em7/5-
_гда я це_нить не у мел, не у_
A7
H7
_мел. Про_сти я
Em7
A7
сам ви_но_ват, что стал пе_
Dmaj7
E7
_чаль_ным твой взгляд, что да_же
A9
A9-
пе_сни гру стят о бы_лом на_шем
Dmaj7
H7
сча_стье. По_стой. Не у_хо_
Em
A9-
_ди. По_го_ди. Нас ждет е_ще ве_
Dmaj7
E7
A7
_сна впе_ре_ди. И вспых_нет ра_до_стью вновь
Для повторения
A9-
D
тво_я лю_бовь! Для те_
Для окончания
A9-
D
тво_я лю_бовь!

Ты когда-то счастливой была.
Звонкий смех твой по дому летел.
Это море любви и тепла
Никогда я ценить не умел, не умел.

Припев: Прости, я сам виноват,
Что стал печальным твой взгляд,
Что даже песни грустят
О былом нашем счастье.
Постой. Не уходи. Погоди.
Нас ждет еще весна впереди.
И вспыхнет радостью вновь
Твоя любовь!

Для тебя я минуты жалел,
Для друзей и часов не берег.
Проглядел я, когда догорел
Первых встреч золотой огонек, огонек.

Припев.

Не забуду я этого дня,
До конца я любовь сберегу.
Ты, как сердце в груди у меня,
Без которого жить не могу, не могу!

Припев.

ЗИМНЯЯ ЛЮБОВЬ

Слова Р. РОЖДЕСТВЕНСКОГО

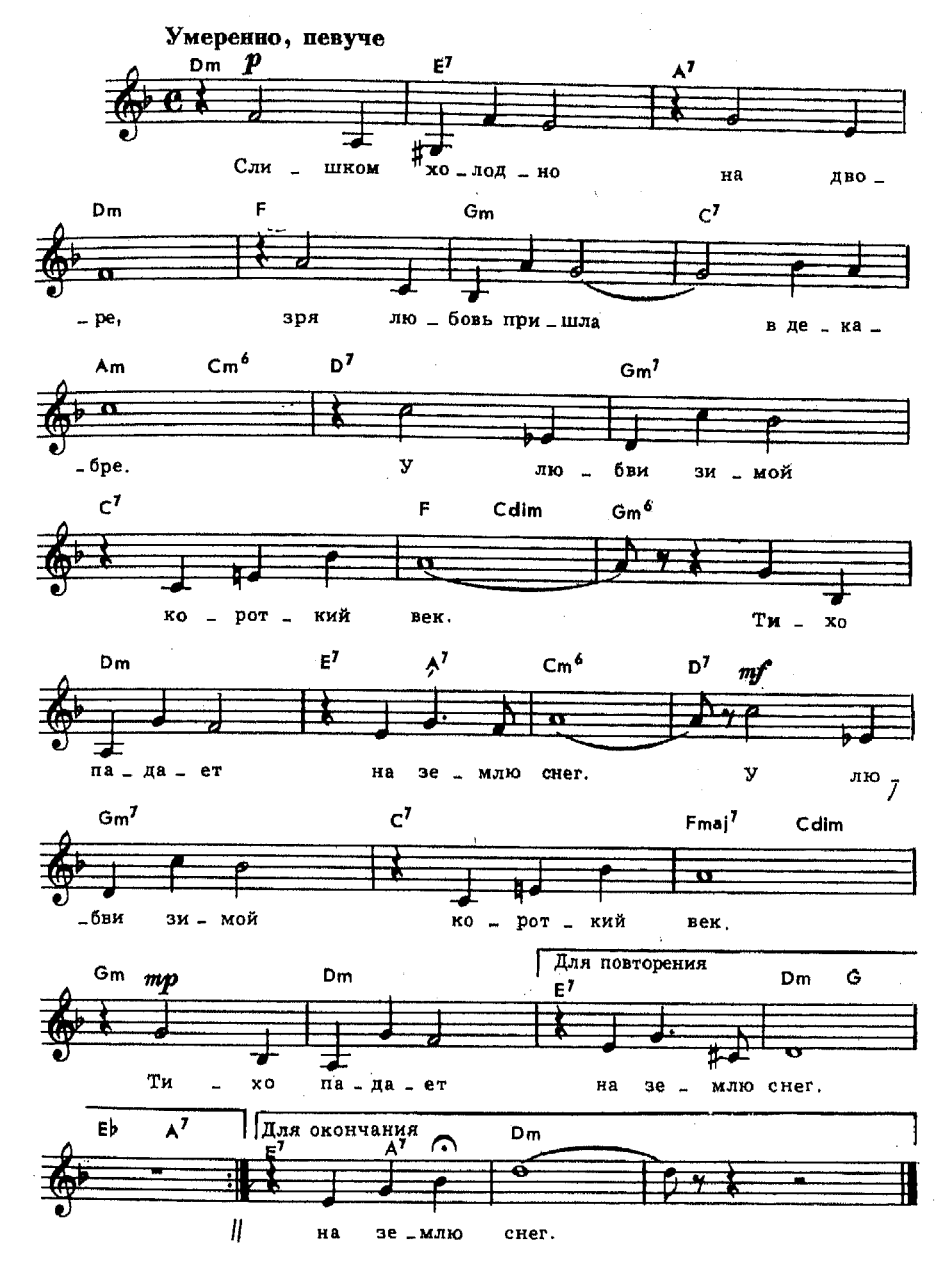

Слишком холодно на дворе,
Зря любовь пришла в декабре.
У любви зимой короткий век.
Тихо падает на землю снег.

Снег—на улицах, снег—в лесах,
И в словах твоих, и в глазах.
У любви зимой короткий век.
Тихо падает на землю снег.

Вот прощаешься ты со мной,
Слышу голос я ледяной.
У любви зимой короткий век.
Тихо падает на землю снег.

Клятвы зимние холодны,
Долго буду ждать я весны.
У любви зимой короткий век.
Тихо падает на землю снег.

ПОКА Я ПОМНЮ

Слова Р. РОЖДЕСТВЕНСКОГО

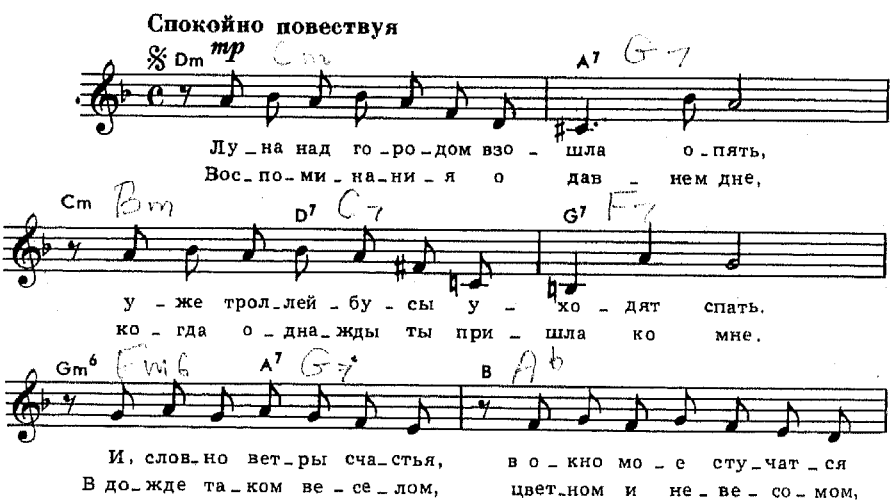

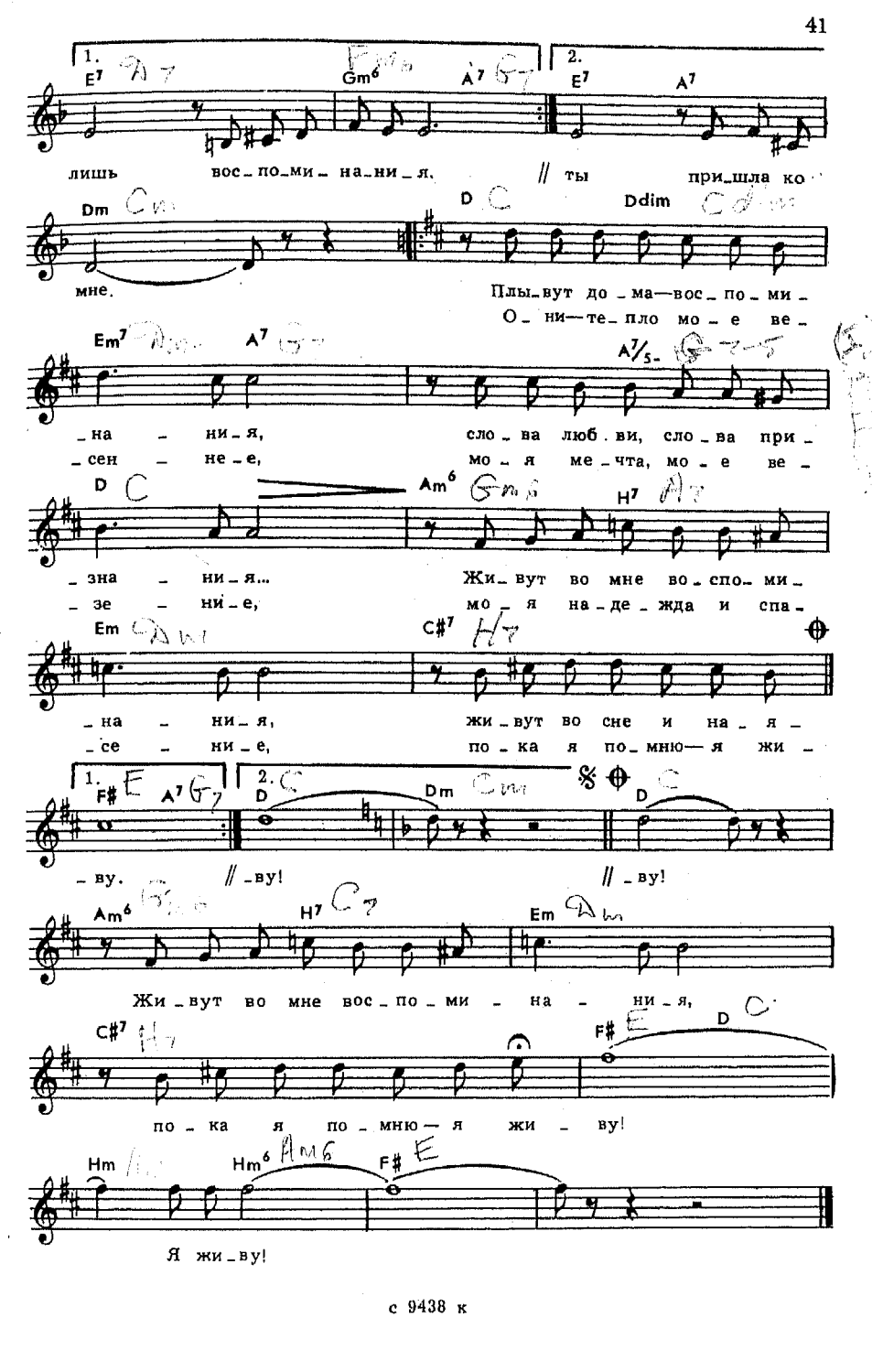
1.
E7
Gm6
A7
2.
E7
A7
лишь вос_по_ми_на_ни_я. // ты при_шла ко
Dm
D
Ddim
мне.
Плы_вут до_ма—вос_по_ми_
О_ни—те_пло мо_е ве_
Em7
A7
A7/5
_на_ни_я,
_сен_не_е,
сло_ва люб_ви, сло_ва при_
мо_я ме_чта, мо_е ве_
D
Am6
H7
_зна_ни_я...
_зе_ни_е,
Жи_вут во мне во_спо_ми_
мо_я на_де_жда и спа_
Em
C#7
_на_ни_я,
_се_ни_е,
жи_вут во сне и на_я_
по_ка я по_мню—я жи_
1.
F#
A7
2.
D
Dm
D
_ву.
// _ву!
// _ву!
Am6
H7
Em
Жи_вут во мне вос_по_ми_на_ни_я,
C#7
F#
D
по_ка я по_мню—я жи_ву!
Hm
Hm6
F#
Я жи_ву!

Луна над городом взошла опять,
Уже троллейбусы уходят спать.
И, словно ветры счастья,
В окно мое стучатся
Лишь воспоминания.
Воспоминания о давнем дне,
Когда однажды ты пришла ко мне.
В дожде таком веселом,
Цветном и невесомом,
Ты пришла ко мне.

Припев: Плывут дома—воспоминания,
Слова любви, слова признания...
Живут во мне воспоминания,
Живут во сне и наяву.
Они—тепло мое весеннее,
Моя мечта, мое везение,
Моя надежда и спасение,
Пока я помню—я живу!

Воспоминания глядят в глаза,
Воспоминаний обмануть нельзя.
Они, по самой сути—
Мои друзья и судьи,
И мои наставники.
Хотя расстались мы с тобой, но всё ж
В воспоминаньях ты моих живешь,
В дожде таком веселом,
Цветном и невесомом
Вновь идешь ко мне.

Припев.

ПОЗОВИ МЕНЯ

Слова Р. РОЖДЕСТВЕНСКОГО

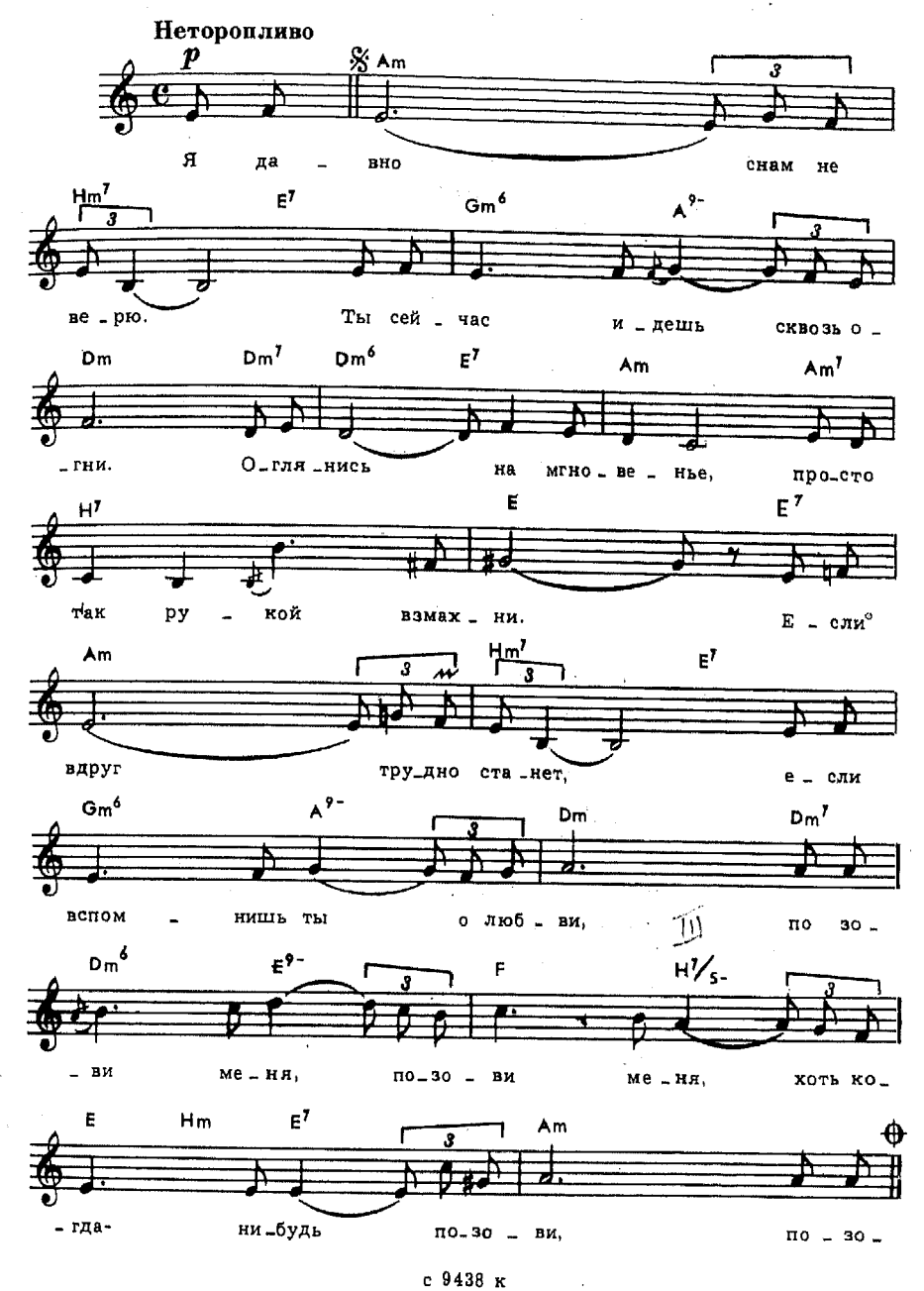

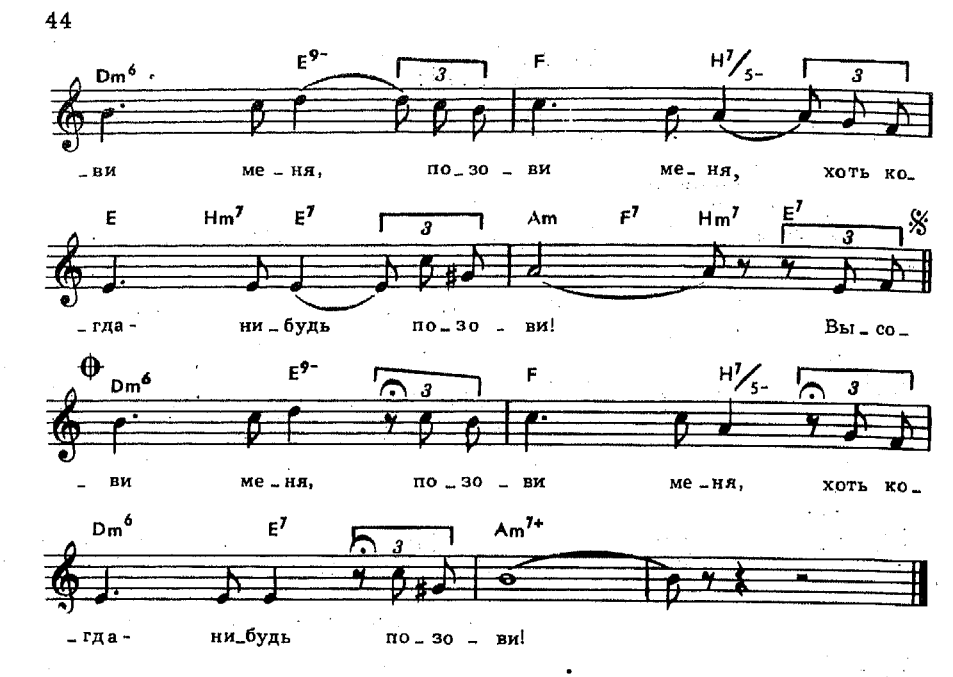

Я давно снам не верю.
Ты сейчас идешь сквозь огни.
Оглянись на мгновенье,
Просто так рукой взмахни.

Припев: Если вдруг трудно станет,
Если вспомнишь ты о любви,
Позови меня, позови меня,
Хоть когда-нибудь позови!

Высоко в поднебесье
Самый первый гром протрубил.
Ты звучишь, будто песня,
Жаль, что я слова забыл.

Припев.

СВАДЬБА

Слова Р. РОЖДЕСТВЕНСКОГО

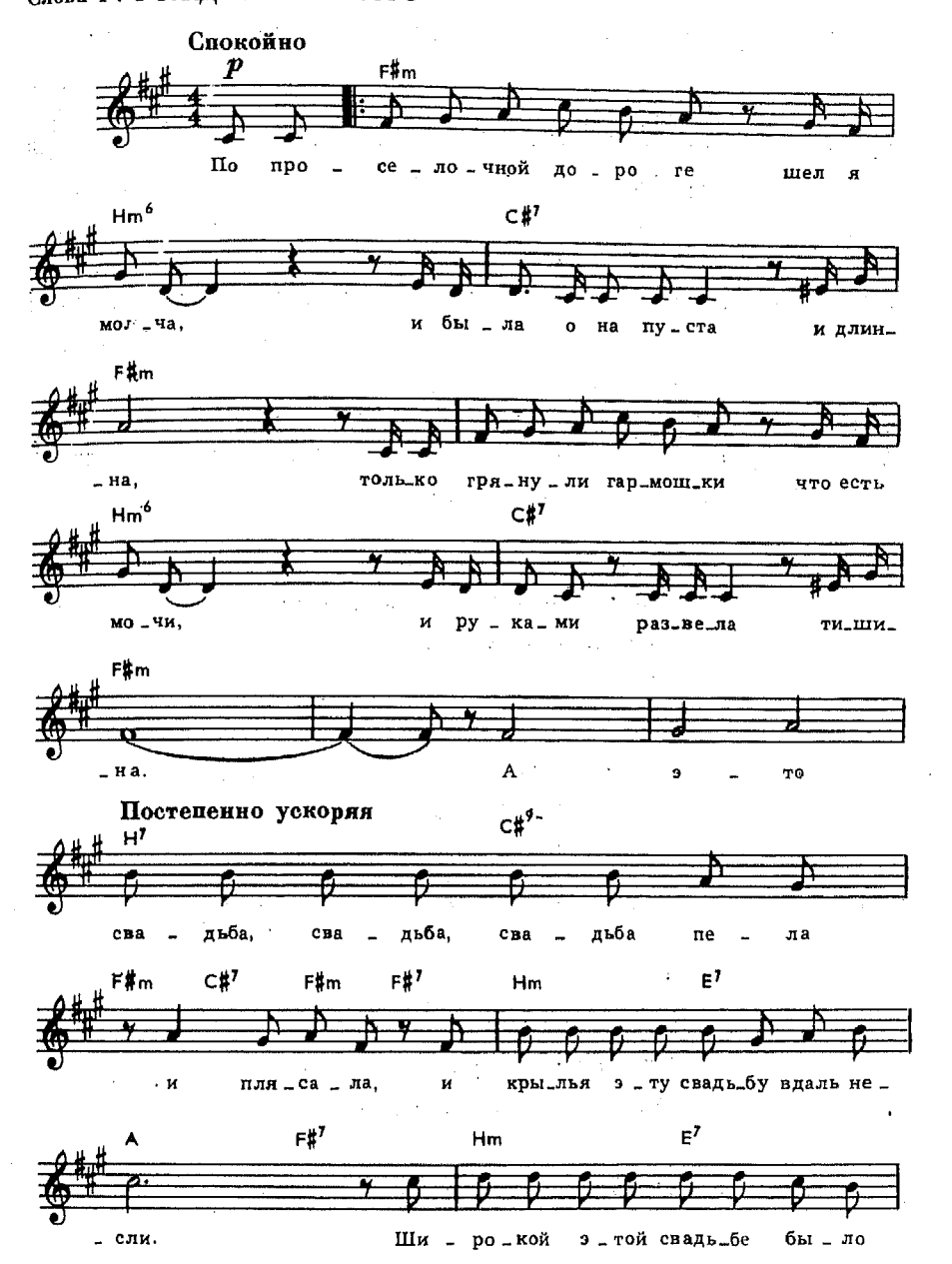

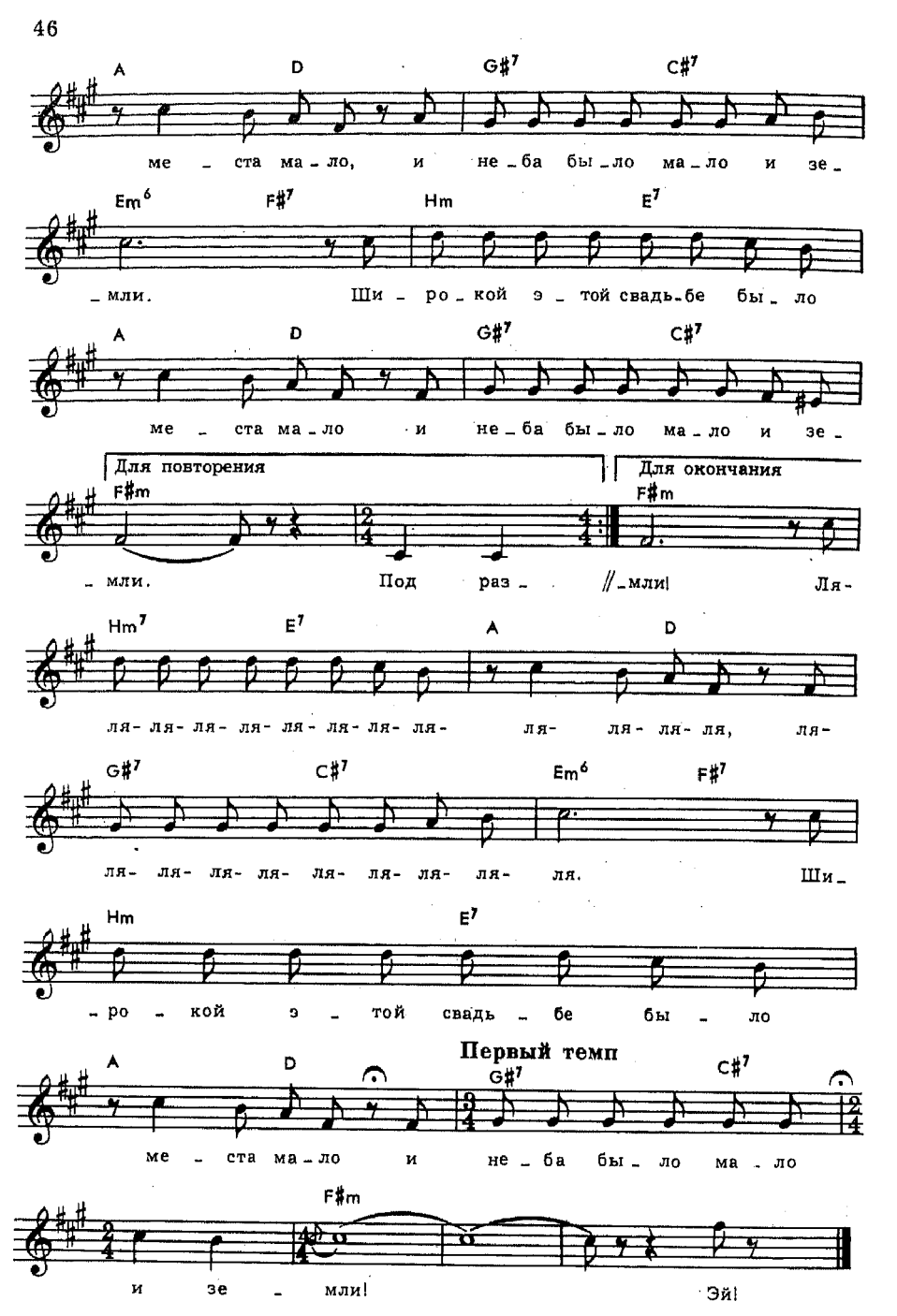
A D G#7 C#7
ме - ста ма - ло, и не - ба бы - ло ма - ло и зе -
Em6 F#7 Hm E7
- мли. Ши - ро - кой э - той свадь - бе бы - ло
A D G#7 C#7
ме - ста ма - ло и не - ба бы - ло ма - ло и зе -
Для повторения
Для окончания
F#m
- мли. Под раз - // - мли! Ля -
Hm7 E7 A D
ля- ля- ля- ля- ля- ля- ля- ля- ля- ля- ля, ля -
G#7 C#7 Em6 F#7
ля- ля- ля- ля- ля- ля- ля- ля- ля. Ши -
Hm E7
- ро - кой э - той свадь - бе бы - ло
Первый темп
A D G#7 C#7
ме - ста ма - ло и не - ба бы - ло ма - ло
F#m
и зе - мли! Эй!

По проселочной дороге шел я молча,
И была она пуста и длинна,
Только грянули гармошки что есть мочи,
И руками развела тишина.

Припев: А это свадьба, свадьба, свадьба
Пела и плясала,
И крылья эту свадьбу вдаль несли.
Широкой этой свадьбе было места мало
И неба было мало и земли.

Под разливы деревенского оркестра
Увивался ветерок за фатой.
Был жених серьезным очень, а невеста
Ослепительно была молодой.

Припев.

Вот промчались тройки звонко и крылато,
И дыхание весны шло от них.
И шагал я, совершенно не женатый,
И жалел о том, что я не жених.

Припев.

СОДЕРЖАНИЕ

МОСТЫ. Слова В. Орлова 1
НЕ СПЕШИ. Слова Е. Евтушенко 3
КОРОЛЕВА КРАСОТЫ. Слова А. Горохова 5
ЛУЧШИЙ ГОРОД ЗЕМЛИ. Слова Л. Дербенева . . 8
МОРЕ ЗОВЕТ. Слова Г. Регистана 10
ЗАГАДАЙ ЖЕЛАНЬЕ. Слова Р. Рождественского 12
ПОЗВОЛЬТЕ НАДЕЯТЬСЯ. Слова Е. Евтушенко . . 13
БЛАГОДАРЮ ТЕБЯ. Слова Р. Рождественского . 16
ЧЕРТОВО КОЛЕСО. Слова Е. Евтушенко 19
ПЕСНЯ ПЕРВОЙ ЛЮБВИ. Слова Г. Регистана . . 21
МОЙ ЕРЕВАН. Слова Н. Адамян 23
ГРУСТЬ И РАДОСТЬ МОЯ. Слова Г. Регистана 27
ОЗАРЕНЬЕ. Слова Р. Рождественского 29
ТВОИ СЛЕДЫ. Слова Е. Евтушенко 31
ГОД ЛЮБВИ. Слова А. Вознесенского. 34
ПРОСТИ. Слова Г. Регистана 36
ЗИМНЯЯ ЛЮБОВЬ. Слова Р. Рождественского . . 39
ПОКА Я ПОМНЮ. Слова Р. Рождественского . . . 40
ПОЗОВИ МЕНЯ. Слова Р. Рождественского . . 43
СВАДЬБА. Слова Р. Рождественского 45

1-62
1 р. 20 к.

МОСКВА
«СОВЕТСКИЙ КОМПОЗИТОР»
1992

Нотное издание

ЛЮБИМЫЕ МЕЛОДИИ
Песенник
Песни Арно Бабаджаняна
Составитель Бабаджанян Ара Арноевич

Редактор Н. Хагагортян. Лит. редактор В. Татаринов. Художник А. Кашеков. Худож. редактор Е. Шворак. Техн. редактор М. Подольная. Корректоры Л. Чернякова, А. Пименова.

н/к

Сдано в набор 25.01.91. Подп. к печ. 18.11.91. Форм. бум. 60×90 1/16. Бумага тифдручная № 1. Печать глубокая. Печ. л. 3,0. Усл. печ. л. 3,0. Усл. кр.-отт. 3,625. Уч.-изд. л. 3,12. Тираж 135 000 экз. Изд. № 9438. Зак. 2878. Цена 1 р. 20 к.

Издательство «Советский композитор»,
103006, Москва, Садовая-Триумфальная ул., 14—12
Ордена Трудового Красного Знамени Тверской полиграфический комбинат Министерства печати и массовой информации РСФСР. 170024, г. Тверь, пр. Ленина, 5.